

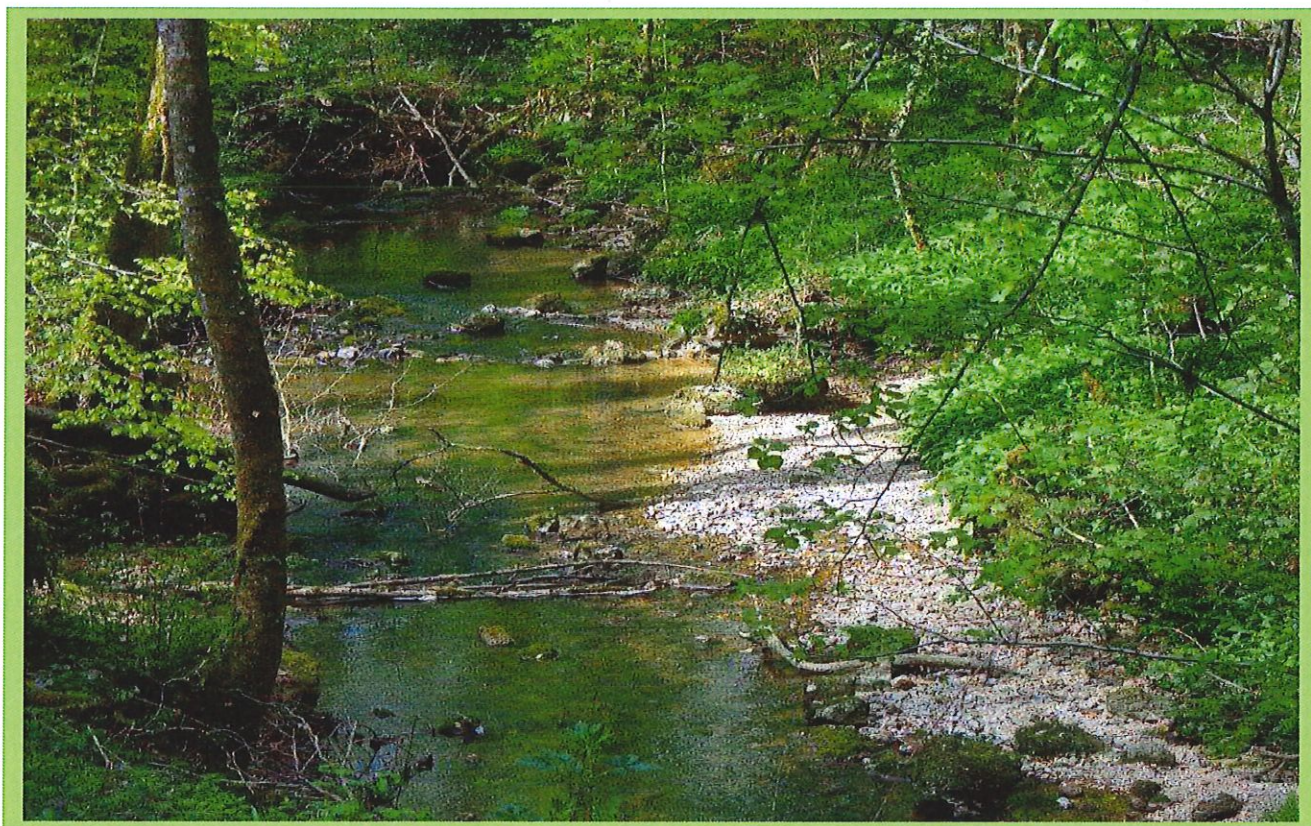

Einwohnergemeinde Grellingen

Rechnung 2017



Genehmigt durch den Gemeinderat:	23. April 2018
Genehmigt durch die Rechnungsprüfungskommission:	24. Mai 2018
Antrag an die Gemeindeversammlung am _____	20. Juni 2018

Ergebnisse

Einwohnerkasse	Ertragsüberschuss	CHF	815'551.35
Antennenanlage	Einlage in das Eigenkapital	CHF	44'306.10
Wasserkasse	Einlage in das Eigenkapital	CHF	39'641.98
Abwasserkasse	Entnahme aus dem Eigenkapital	CHF	32'540.46
Abfallbeseitigung	Einlage in das Eigenkapital	CHF	39'929.72



Inhaltsverzeichnis Einwohnergemeinde Grellingen

Inhalte der Jahresrechnung

Erläuterung zur Rechnungslegung öffentlicher Haushalte.....	1
Erläuterung des Gemeinderates zur Jahresrechnung.....	2
Auflistung der Finanzkennzahlen.....	3
Ergebnisübersicht.....	4
Geldflussrechnung.....	5
Zusammenzug der Erfolgsrechnung nach Funktionen.....	6
Zusammenzug der Erfolgsrechnung nach Arten	7
Funktional gegliederte Detailerfolgsrechnung.....	8
Zusammenzug der Investitionsrechnung nach Funktionen.....	9
Zusammenzug der Investitionsrechnung nach Arten.....	10
Funktional gegliederte Detailinvestitionsrechnung.....	11
Zusammenzug der Bilanz.....	12
Detaildarstellung der Bilanz.....	13
Auflistung der Investitionen ins Verwaltungsvermögen.....	14
Eigenkapitalnachweis.....	15
Auszug aus der Anlagenbuchhaltung des Verwaltungsvermögen.....	16
Auflistung der Anlagen des Finanzvermögens.....	17
Auflistung der kurz- und langfristigen Finanzverbindlichkeiten.....	18
Auflistung der Rückstellungen.....	19
Auflistung der Eventualverpflichtungen und -guthaben.....	20
Auflistung der privatrechtlichen Zweckbindungen.....	21
Auflistung der Gemeindebeteiligungen.....	22
Auflistung der interkommunalen Zusammenarbeit.....	23
Bericht der Rechnungsprüfungskommission.....	24
Gemeindeversammlungsbeschluss.....	25



1 Erläuterungen zur Rechnungslegung öffentlicher Haushalte

Die folgenden Erklärungen dienen zum besseren Verständnis der Gemeinderechnung.

Die Rechnungslegung der Baselbieter Einwohnergemeinden orientiert sich am „Harmonisierten Rechnungslegungsmodell 2 (HRM2)“ der Schweizerischen Finanzdirektorenkonferenz (§ 165 Abs. 2 des Gemeindegesetzes).

Erfolgsrechnung

Die Erfolgsrechnung entspricht im Wesentlichen der Erfolgsrechnung aus der Privatwirtschaft. Sie enthält den laufenden Aufwand und Ertrag eines Kalenderjahres. Die Differenz zwischen Aufwand und Ertrag entspricht dem Saldo (Aufwandüberschuss = Verlust; Ertragsüberschuss = Gewinn). Bei der Budgetierung bildet die Entwicklung des Saldos eines der wesentlichen Elemente für die Festlegung des Steuerfusses.

Investitionsrechnung

Der wesentlichste Unterschied zur Rechnungslegung eines Privatunternehmens ist die zusätzlich geführte Investitionsrechnung. Die Investitionsrechnung umfasst die Ausgaben und Einnahmen für Sachwerte, die der öffentlichen Aufgabenerfüllung dienen und mehrjährig genutzt werden können (Verwaltungsvermögen). Ausgaben erfolgen für den Erwerb, die Erstellung oder die Sanierung von Verwaltungsvermögen. Einnahmen resultieren aus der Veräusserung von Verwaltungsvermögen, Überträgen vom Verwaltungs- ins Finanzvermögen oder aus Beiträgen Dritter (Bsp. Anwenderbeiträge). Die Nettoinvestitionen sind als Verwaltungsvermögen zu aktivieren. Sie unterliegen anschliessend der Abschreibungspflicht.

Abschreibungen

Mittels Abschreibung wird der Entwertung getätigter Investitionen Rechnung getragen, und es wird eine angemessene Selbstfinanzierung (Cash Flow) der Gemeinde sichergestellt. Jede Anlage des Verwaltungsvermögens wird einer bestimmten Anlagekategorie zugeteilt und über die festgelegte (kategorisierte) Nutzungsdauer hinweg linear abgeschrieben (planmässige Abschreibungen). Stellt man fest, dass eine Anlage weniger lang als ihre kategorisierte Nutzungsdauer genutzt werden kann, muss die Nutzungsdauer verkürzt werden und es sind zusätzlich zu den planmässigen, ausserplanmässige Abschreibungen zu tätigen. Diese ausserplanmässigen Abschreibungen stellen sicher, dass die Anlage bei Erreichen der (verkürzten) Nutzungsdauer auf Null abgeschrieben ist. Für



Investitionen, welche vor Inkrafttreten von HRM2, d.h. vor dem 1.1.2014 getätigt wurden, gelten gemäss der Übergangsregelung so genannte fixdegressive Abschreibungssätze.

Allgemeiner Haushalt

Dieser umfasst alle über allgemeine Steuern (und nicht-zweckgebundene Gebühren) zu deckenden Aufgabenbereiche des Gemeinwesens: Die Summe dieser Aufwands- und Ertragsposten in der Erfolgsrechnung machen das Jahresergebnis aus, welches bei einem positiven Saldo das Eigenkapital der Gemeinde erhöht bzw. bei einem negativen Saldo vermindert.

Spezialfinanzierungen

Die Spezialfinanzierungen sind diejenigen Bereiche im Aufgabenspektrum der Gemeinde, welche verursachergerecht durch separate Gebühren finanziert werden müssen (nicht durch Steuern). Von Gesetzes wegen sind als Spezialfinanzierung die Wasserversorgung (Funktion 7101), die Abwasserbeseitigung (7201) sowie die Abfallbeseitigung (7301) zu führen. Weitere Spezialfinanzierungen kann die Gemeinde selber auf der Grundlage eines Reglements bestimmen (z.B. Antennenanlage). Verwaltungsinterne Leistungen sind als interne Verrechnungen auszuweisen, wenn sie für oder durch Spezialfinanzierungen erfolgen. Um die Querfinanzierung dieser Bereiche durch allgemeine Steuermittel zu verhindern, werden die entsprechenden Funktionen im Rahmen des Rechnungsabschlusses „neutralisiert“, und ihr Saldo mit dem Kapitalkonto der jeweiligen Spezialfinanzierung verrechnet. Aufwand und Ertrag der Spezialfinanzierung sind damit gleich hoch, die Funktionen der Spezialfinanzierungen sind saldoneutral. Das Gesamtergebnis der Rechnung ist deshalb gleich dem Ergebnis des allgemeinen Haushalts.

Quelle: Finanzhandbuch für die Baselbieter Einwohnergemeinden



2 Erläuterungen des Gemeinderates zur Rechnung 2017

Genehmigung der Rechnung 2017 der Einwohnergemeinde Grellingen

Erfolgsrechnung

Der Gemeinderat kann Ihnen die Rechnung 2017 wiederum mit einem positiven Ergebnis von CHF 815'551.35 unterbreiten. Einem Gesamtaufwand im Betrag von CHF 8'725'253.68 stehen Erträge im Betrag von CHF 9'540'805.03 gegenüber. Es resultiert somit ein Ertragsüberschuss im Betrag von CHF 815'551.35 aus der Erfolgsrechnung 2017.

Das erfreuliche Resultat resultiert insbesondere aus den einmaligen Sondereffekten wie der Auflösung eines Fonds des Finanzausgleichs von ca. CHF 450'000.00. und dem Härtebeitrag Sozialhilfekosten für das Jahr 2015 im Betrag von CHF 180'000.00. Diese Sondereffekte wirken deshalb nicht nachhaltig und die Gemeinde ist finanziell nach wie vor nicht auf Rosen gebettet. Ebenfalls höher als angenommen waren Rückvergütungen bei den Sozialhilfekosten und höhere Steuereinnahmen aus den Steuern Vorjahre.

0 Allgemeine Verwaltung

Im Bereich Allgemeine Verwaltung ist 2017 weniger Aufwand als budgetiert angefallen. Auf der Verwaltung wird im Jahr 2017 den personellen Wechsel und die Erhöhung der Stellenprozente erstmals abgebildet.

Der allgemeine Aufwand der Bauverwaltung wurde weniger in Anspruch genommen. Die Einnahmen sind ohne grosse Veränderungen auszuweisen. Das Raumangebot lässt im Obergeschoss des Gemeindehauses zusätzliche Mehreinnahmen generieren.

0120.3000 Gemeinderat: Minderausgaben infolge Verzichts auf Sitzungsentschädigung.

0120.3637 Ausserordentliche Auslagen: Ca. CHF 7'500.00 höher als budgetiert. Honorar für externe Begleitung an den Klausurtagen. Kosten für Studie eines PK Wechsels.

0220.3010 Löhne Verwaltungsmitarbeiter: Ca. CHF 56'000.00 mehr als budgetiert. Durch die Einarbeitung des neuen Finanzverwalters wurde der Monat März doppelt belegt. Zudem wurde noch Überzeit an die Vorgängerin ausbezahlt.



Durch die Unterbelegung im Sekretariat (30 Stellenprozente über ein halbes Jahr) fielen Überstunden an. Generell zu tief budgetiert.

0220.3153 Informatik-Unterhalt: CHF 10'000.00 Mehrausgaben infolge Probleme mit Firma Ruf, zusätzlicher Arbeitsplatz im Sekretariat, zusätzliche Einrichtungen FV, neue Webseite.

1 Öffentliche Ordnung, Sicherheit und Verteidigung

In diesem Bereich wird der Aufwand und der Ertrag durch die Sanierung des Kugelfangs entsprechend dem Budget höher ausgewiesen. Die Kosten der Sanierung wurden durch den Kanton und den Bund subventioniert, so dass ein leicht höherer Ertrag erzielt wurde. Die Dienste der regionalen Kinder- und Erwachsenenschutzbehörde (KESB) wird im gleichen Rahmen wie budgetiert verrechnet. Die Betriebs- und Fallkosten werden von der KESB Laufental als beständig angenommen. Die ortseigene Feuerwehr wurde auf den 31.12.2016 aufgelöst. Der Verkauf von Material und Fahrzeug wurde unter dem Budget realisiert. Der Einkauf in den Feuerwehrverbund Klus fällt höher aus, als budgetiert.

1110.4270 Polizei: Ein- und Ausgaben im Rahmen des Budgets. Der Bussenertrag ist leicht zurückgegangen.

1500.3612 Der Jahresbeitrag an den Zweckverband Klus ist um CHF 6'271.95 teurer ausgefallen. Gründe sind drei grosse Brandeinsätze, die unerwarteten Reparaturkosten des Hubretters und höhere Kosten für den Uebungssold, im Zusammenhang mit der Integration von AdF und Material der Feuerwehr Grellingen.

1500.4250 Der Ertrag aus dem Verkauf des Tanklöschfahrzeuges fiel tiefer aus als erwartet. Dadurch verringerte sich der Ertrag aus dem Materialverkauf.

1611.3440 Die Sanierung konnte günstiger ausgeführt werden mit Kosten von CHF 201'961.75.

1611.4260 Im 2015 wurden die erwarteten Nettokosten der Sanierung Kugelfang mit CHF 121'000.00 zurückgestellt. Davon konnten Subventionen von insgesamt CHF 141'448.50 geltend gemacht werden, was Nettokosten von CHF 60'513.25 verursachte. Durch die Auflösung der Rückstellung von CHF 121'000.00 entstand ein Buchgewinn von CHF 60'486.75.

1620.3632 Der Betriebsbeitrag an die ZSO Angenstein wird mit CHF 6'188.10 günstiger abgerechnet werden. Es wurden nicht alle Anschaffungen getätigt.



2 Bildung

Der Bereich der Bildung nimmt vom Gesamtbudget der Einwohnergemeinde 20 % ein. Davon wiederum ca. 90 % für den Schulbetrieb inkl. Fachkräfte. Die Dienste für ISF und VSHB der Kreisschule werden dieses Jahr zum letzten Mal in Anspruch genommen. Der Schulbetrieb wird in der Rechnung gegenüber dem Budget nicht wesentlich verändert. Die Beiträge an die regionale Musikschule reduzierten sich ebenfalls. Die Tagesbetreuung für Kinder wurde dieses Jahr weniger genutzt, demzufolge weisen wir weniger Aufwand aus. Der Unterhalt der Schulliegenschaften wird auf das Nötigste reduziert.

2110.3020 KIGA: Lehrerschaft wurde entsprechend der Kinderanzahl angepasst und junge Lehrer eingestellt. Demzufolge sind die Sozialleistungen auch tiefer ausgefallen.

2120.3120 Primarschule: Die Löhne inkl. Sozialleistungen sind durch zusätzliche Lehrpersonen höher ausgefallen.

2120.3632 Die Beiträge der besonderen Klassen und Logopädie sind durch Drittanbieter abzuliefern.

2140.3612 Die Beiträge werden nach Schülerzahl durch die Musikschule in Rechnung gestellt. Leichter Rückgang der Nachfrage.

2170.3144 Der Liegenschaftsunterhalt wird nach Prioritäten bewirtschaftet.

2180.3612 Die Kindertagesbetreuung ist sehr stark abhängig, wie die Nachfrage des Angebotes herrscht.

2170.4930 Es werden neu alle Personalkosten intern verrechnet.

3 Kultur (steuerfinanzierter Bereich)

Kultur, Sport und Freizeit, ist gerade die Abweichung zum Budget die Ver- und Entsorgung der öffentlichen Brunnen. Der Unterhalt der Sportanlage wird reduziert, ohne die Sicherheit zu gefährden.

3290.3120 Bei etwas geringerem Wasserverbrauch gegenüber den Vorjahren wurde der Verbrauch mit den neuen Tarifen berechnet.

3410.3140 Der Unterhalt war weniger gross ausgefallen als budgetiert.

4 Gesundheit

Die demographische Entwicklung und die Zunahme von Pflegenormkosten führen zu einem weiteren Anstieg der Pflegebeiträge. So bestätigt sich die weiterhin steigende Kostentendenz im Bereich Gesundheit. Die Pflegenormkosten werden durch den Kanton auf das Jahr 2018 angepasst und auf die Gemeinden umverteilt. Durch die Mengenausweitung der Pflegekosten wird ein zusätzlicher Mehraufwand erwartet.



- 4120.3614** Der Pflegebeitrag wird durch die Anzahl Pflegende in den Alters- und Pflegeheimen bestimmt. Die Abweichung im Aufwand ist kleiner, als bei der Budgeterstellung angenommen.
- 4210.3635** Der Beitrag an den Verein Spitex Birstal, ist auf Grund der Betriebsabrechnung tiefer als budgetiert. Die Spitexeinsätze in der Gemeinde wurden weniger in Anspruch genommen.
- 4331.3637** Der Anteil an Elternbeiträgen, ist abhängig vom Steuerbaren Einkommen. Diese regulieren die Erträge in der Kinder- und Jugendzahnpflege.

5 Soziale Sicherheit

Kostenintensivster Bereich bleibt die Soziale Wohlfahrt mit einem Nettoaufwand von CHF 1'465'485.68. Ab dem Jahr 2018 wird die kantonale Gesetzesänderung über die Heimtaxenobergrenze für EL-Bezüger wirksam, was zu Mehrkosten für die Gemeinden führen wird. Die demographische Entwicklung beeinflusst nach wie vor die Ergänzungsleistungen zur AHV. Jedoch werden durch die Gesetzesänderung die Gemeinden entlastet. Die Zusatzbeiträge decken für die EL-Bezüger denjenigen Teil der Heimtaxen (Hotellerie und Betreuung), welche oberhalb der EL-Obergrenze liegen. Im Bereich Sozialhilfe ist eine gleichbleibende Nettobelastung gegenüber den Vorjahren zu erkennen. Um eine transparente Kostenrechnung zu erhalten, wird im Asylwesen die interne Verrechnung der Raummiete (nur interne Verrechnung) in der Gemeindehausunterkunft neu in den Bereich Verwaltung einfließen. Die Sozialberatung Laufental meldete uns einen grösseren Unterstützungsbedarf im Jahr 2017.

Der Gemeinderat ist weiterhin bemüht, langfristige Massnahmen zu realisieren, um die Belastung durch die Soziale Wohlfahrt in ein Gleichgewicht zu bringen.

- 5320.3631** Die Kantonsbeiträge für EL zur AHV wurden im Finanzausgleich tiefer bewertet als budgetiert.
- 5590.3030** Die Gemeinde beschäftigt immer wieder Sozialhilfe Bedürftige Menschen in dem Mitarbeiter im Werkhof beschäftigt werden. Die Unterstützung entlastet den Werkhof in seinen Arbeiten.
- 5720.3637** Die Unterstützung an minderbemittelten Personen ist nach wie vor am Zunehmen. Die Erträge werden ordentlich zurückgefordert.
- 5722.3637** Die Unterstützung der Sozialabhängigen Asylsuchenden ist rückläufig. Die positive Entwicklung hat demnach bei den Ausgaben, wie bei den Rückforderungen, Auswirkungen.
- 5730.xxxx** Das Asylwesen ist ein kostendeckender Betriebszweig. Die Erträge überwiegen gegenüber den Ausgaben.



5790.3010 Die Pflegeeltern Entschädigungen wurden aus dem Bereich Sozialhilfe in den Bereich übrige Sozialwesen, richtigerweise umgebucht. Hat damit keine Budgetabweichung.

5790.3612 Der Beitrag an den Zweckverband SDL wurde gegenüber dem Budget geringer verbucht. Die SDL musste jedoch gegenüber der Rechnung 2016 eine Betriebskostenerhöhung von 15% ausweisen.

6 Verkehr

Projekte für Strassen- und Werkleitungserneuerungen werden in der Investitionsrechnung abgebildet und sind nachfolgend weiterführend erläutert.

6150.3111 Der Rasenmulcher wurde nicht eingekauft, da der Bedarf zu gering ausfällt.

6150.3120 Die Überschreitung des Budgetbetrages ist auf eine falsche Kontierung zurückzuführen.

7 Umweltschutz und Raumordnung (steuerfinanzierter Bereich)

Die einzelnen Bereiche weisen keine Unterschiede zum Vorjahr auf. Eine grössere Abweichung wird beim Friedhof und dem Bestattungswesen festgestellt.

7710.4260 Die Rückerstattungen 2017 fallen geringer aus.

8 Volkswirtschaft

Es werden keine wesentlichen Veränderungen festgestellt. Der Betriebszweig Forst liegt im Budget.

8200.4260 Durch den Verkauf von Teilparzellen Wald an die SBB, konnten CHF 14'175.00 erwirtschaftet werden.

9 Finanzen und Steuern

Die Steuereinnahmen im aktuellen Jahr, beliefen sich unter dem Budget, jedoch leicht erhöht gegenüber der Rechnung 2016. Die Steuern der Vorjahre wurden nicht budgetiert, da diese im Gesamtsteuerbetrag enthalten sind. Durch das wird ein Mehrertrag CHF 255'913.00 aus den Vorjahres Steuern gegenüber dem Budget ausgewiesen. Mit den gesetzlichen Änderungen wurde der Ertrag aus der Einkommenssteuer Im Rechnungsjahr 2017 wirksam. Die Nachhaltigkeit der vergangenen Steuerjahre wird aus der Historie abgeleitet.



Die Steuereinnahmen bei juristischen Personen erzielen durch die regionalen, konjunkturellen Auswirkungen entsprechende Mindereinnahmen.

Der Finanz- und Lastenausgleich wurde mit der angewachsenen Fondsreserve, als Rückvergütung vom Kanton an die Gemeinden aufgebessert. Die Übergangsbeiträge entfallen ab diesem Jahr.

9100.4000 Einkommenssteuer NP: Ca. CHF 120'000.00 Mehreinnahmen

9100.4001 Vermögenssteuer NP: Ca. CHF 170'000.00 Mindereinnahmen, zu hoch budgetiert

9101.3183 Steuern Vorjahre: Tatsächliche Forderungsverluste: CHF 54'000.00 weniger Verluste als budgetiert

9300.4622 Übergangsbeiträge: CHF 97'000.00 wurde vom Kanton nicht ausbezahlt

9950.3052 Verpflichtungen Pensionskasse Gemeindepersonal: Rückstellung CHF 120'000.00

Spezialfinanzierungen

Die Spezialfinanzierungen Kabelfernsehanlage, Wasserversorgung, Abwasser- und Abfallbeseitigung sind in sich geschlossene Rechnungskreise. Sie müssen sich selbst durch die Benützungsgebühren finanzieren.

33 Kabelfernsehanlage GGA

Einem Gesamtaufwand von CHF 117'133.75 stehen Erträge von CHF 161'439.85 gegenüber. Es erfolgt eine Einlage in die Spezialfinanzierung im Betrag von CHF 44'306.10.

71 Wasserversorgung

Der Bereich Wasserversorgung weist einen Mehrertrag von CHF 39'641.98 aus. Der Mehrertrag wird ins Eigenkapital der Spezialfinanzierung eingelegt.

Der Unterhalt Wasserleitungsbrüche und Pumpwerk/Reservoir war in diesem Jahr unter dem Budget ausgefallen. Der Wasserbezug aus Duggingen war tiefer als budgetiert. Die Grundgebühren Wasserbezug aus Duggingen bleiben gegenüber der Rechnung 2016 konstant. Die Vorfinanzierung Werterhalt erlaubt eine Entnahme von CHF 115'193.88.

**72 Abwasserbeseitigung**

Die Abwasserbeseitigung schliesst mit einem Mehraufwand von CHF 32'540.46 ab. Die Ablieferung der ARA Gebühren vielen tiefer aus, demgegenüber sind weniger Einnahmen durch geringere industrielle Abwassergebühren zu stellen.

73 Abfallbeseitigung

In diesem Bereich steht der Gesamtaufwand von CHF 77'875.16 den Einnahmen im Betrag von CHF 117'804.88 gegenüber. Die Einlage in das Eigenkapital der Spezialfinanzierung beträgt CHF 39'929.72.

Die Historie zeigt, dass die gebührenfinanzierte Abfallbeseitigung mehrheitlich konstante Mehrauslagen aufweist. Durch die ausserordentliche Rückvergütung der KELSAG wird die Einlage eines Teilbetrages die Kasse aufbessern. Die Sackgebühren wurden entsprechend angepasst. Die Spezialfinanzierung sieht vor, dass das Eigenkapital mit dem Mehraufwand ausgeglichen wird, ohne eine Gebührenerhöhung auszulösen, solange Eigenkapital vorhanden ist.

Aufwand und Ertrag im Vergleich zum Budget

	Rechnung 2017	Budget 2017	Veränderung in %
30 Personalaufwand	2'106'633.93	1'924'600	9.46
31 Sach- und übriger Betriebsaufwand	1'305'771.74	1'506'850	-13.34
33 Abschreibungen Verwaltungsvermögen	597'942.65	665'800	-10.19
34 Finanzaufwand	85'153.36	137'000	-37.84
35 Einlagen in Fonds und Spezialfinanzierungen	123'877.80		
36 Transferaufwand	4'005'807.73	4'213'550	-4.93
38 Ausserordentlicher Aufwand	216'574.87	285'000	-24.01
39 Interne Verrechnung	283'491.60	308'600	-8.14
40 Fiskalertrag	3'472'663.80	3'307'000	5.01
41 Regalien und Konzessionen	32'018.00	29'200	9.65
42 Entgelte	2'478'753.69	2'003'300	23.73
43 Verschiedene Erträge			
44 Finanzertrag	209'712.40	170'350	23.11
45 Entnahme aus Fonds und Spezialfinanzierungen	32'540.46	160'700	-79.75
46 Transferertrag	2'890'234.13	2'604'300	10.98
48 Ausserordentlicher Ertrag	141'390.95	273'050	-48.22
49 Interne Verrechnung	283'491.60	308'600	-8.14



Investitionsrechnung

Die Investitionsrechnung 2017 schliesst bei Ausgaben von Fr. 1'216'199.12 und Einnahmen von Fr. 464'620.50. Somit betragen die Nettoinvestitionen 2017 Fr. 751'578.62. 2017 wurde insbesondere in das Projekt Sicherheitsnetz Felssanierung Wacht investiert. Die Investition wurde durch Bund und Kanton mit Subventionen unterstützt. Weiter wurden diverse Raumplanungsprojekte vorgebracht, wie zum Beispiel der Zonenplan Landschaft, die amtliche Vermessung, die Mutation Langmatt des Zonenplans Siedlung oder der Quartierplan Gerenagger. In der Spezialfinanzierung der Wasserversorgung stand die Sanierung des Reservoirs Neutal an. Die Sofortmassnahmen im Gebiet Schmelzenried wurde im ersten Teilbereich umgesetzt.

- 6150.5010.35** Erschliessung Martisacker: Einbau Deckbelag und Restarbeiten.
6150.5010.60 Rainmattweg: Einbau Deckbelag

Rechnungs-Grundlagen

Die Rechnung stützt sich auf folgende Grundlagen:

	2018		2017	
Steueranlagen / Gebührenansätze				
a) Gemeindesteueranlage in % der Staatssteuer	67,00	o/o	67,00	o/o
Ertragssteuer der juristischen Personen	4,50	o/o	4,50	o/o
Kapitalsteuer der juristischen Personen	2,75.	o/oo	2,75.	o/oo
Feuerwehersatzabgabe in % der Staatssteuer	Reglement		Reglement	
b) Kehrrechtgrundgebühr, pro Haushalt und Gewerbe	CHF	30.00	CHF	30.00
c) GGA-Anschlussgebühr pro Haus, exkl. MWST	CHF	2 500.00	CHF	2 500.00
– Zusatzanschluss pro Wohnung, exkl. MWST	CHF	1 000.00	CHF	1 000.00
– Benützungsgeld pro Anschluss, exkl. MWST	CHF	204.00	CHF	204.00
d) Frischwasserpreis pro m ³ , exkl. MWST	CHF	2.50	CHF	2.50
Grundgebühr pro m ³ Frischwasser, exkl. MWST	CHF	1.00	CHF	1.00
e) Kanalisationsgebühr pro m ³ Abwasser, exkl. MWST	CHF	1.70	CHF	1.70
(in der Gebühr enthalten sind Fr. 0.20 für die Abgabe Elimination von Mikroverunreinigungen gem. Art. 60b des Gewässerschutz, gem. Empfehlung VSA und OKI befristet auf 2016 – 2040)				
Grundgebühr pro m ³ Frischwasser, exkl. MWST	CHF	1.00	CHF	1.00

Die detaillierte Rechnung kann bei der Gemeindeverwaltung bestellt resp. abgeholt werden. Interessierte finden sie auch auf unserer Webseite (www.grellingen.ch/aktuelles).

14.3 Auflistung der Finanzkennzahlen

Einwohnergemeinde Grellingen

Buchungsperiode 2017

Einwohnergemeinde Anwil		FINANZKENNZAHLEN			
Kennzahl	Rechnung 2017		Rechnung 2016 ø 5 Jahre		Kantonale Richtwerte
	Wert	Bewertung	Wert	Wert	
Selbstfinanzierungsgrad	- Gesamt	212%	173%	%	Der jährliche Selbstfinanzierungsgrad kann stark schwanken. Mittelfristig sollte der Selbstfinanzierungsgrad gegen 100% betragen, wobei auch der Stand der aktuellen Verschuldung und die Konjunkturlage (bei Hochkonjunktur möglichst über 100%) eine Rolle spielt.
	- Allgemeiner Haushalt	212%	643%	%	
	- Spezialfinanzierung Wasser	83%	243%	%	
	- Spezialfinanzierung Abwasser	N/V	N/V	%	
Zinsbelastungsanteil	-0.1	Gut	-0.4%	%	<4%: Gut 4%-9%: Genügend >10%: Schlecht
Kapitaldienstanteil	6.6%	Tragbare Belastung	7.9%	%	<5%: Geringe Belastung 5%-15%: Tragbare Belastung >15%: Hohe Belastung
Selbstfinanzierungsanteil	17.0%	Mittel	11.0%	%	>20%: Gut 10%-20%: Mittel <10%: Schlecht
Investitionsanteil	16.0%	Mittlere Investitionstätigkeit	10.0%	%	<10%: Schwache Investitionstätigkeit 10%-20%: Mittlere Investitionstätigkeit 20%-30%: Starke Investitionstätigkeit >40% Sehr starke Investitionstätigkeit
Nettoverschuldungsquotier	70.0%	Gut	92.0%	%	<100: Gut 100%-150%: Genügend >150%: Schlecht
Nettoschuld in Fr./Einwohn	1323	Mittlere Verschuldung	1717	-	<1'000 Franken: Geringe Verschuldung 1'001-2'500 Franken: Mittlere Verschuldung 2'501-5'000 Franken: Hohe Verschuldung
Bruttoverschuldungsanteil	91.0%	Gut	74.0%	%	<50%: Sehr gut 50%-100%: Gut 100%-150%: Mittel 150%-200%: Schlecht >200%: Kritisch

14.4 Ergebnisübersicht

Einwohnergemeinde Anwil

ERGEBNISÜBERSICHT

	Rechnung 2017		Budget 2017		Rechnung 2016	
	Aufwand	Ertrag	Aufwand	Ertrag	Aufwand	Ertrag
ERFOLGSRECHNUNG	8'725'253.68	9'540'805.03	9'041'400.00	8'856'500.00	8'883'474.33	9'230'135.23
Betriebliches Ergebnis: Aufwandüberschuss				206'300.00		
Ertragsüberschuss	766'176.23				447'530.18	
Ergebnis aus Finanzierung: Aufwandüberschuss						
Ertragsüberschuss	124'559.04		33'350.00		136'116.82	
Operatives Ergebnis (Betrieb & Finanzierung): Aufwandüberschuss				172'950.00		
Ertragsüberschuss	890'735.27				583'647.00	
Ausserordentliches Ergebnis: Aufwandüberschuss		75'183.92		11'950.00		142'600.85
Ertragsüberschuss						
Gesamtergebnis (operativ & ausserordentlich): Aufwandüberschuss				184'900.00		
Ertragsüberschuss	815'551.35				441'046.15	
	Ausgaben	Einnahmen	Ausgaben	Einnahmen	Ausgaben	Einnahmen
INVESTITIONSRECHNUNG	1'216'199.12	464'620.50	1'517'400.00	764'500.00	791'781.80	251'409.05
Zunahme der Nettoinvestitionen		751'578.62		752'900.00		540'372.75
Abnahme der Nettoinvestitionen						
	Aktiven	Passiven	Aktiven	Passiven	Aktiven	Passiven
BILANZ	13'788'109.23	12'972'557.88			11'126'497.99	10'685'451.84
Bilanzüberschuss (+) / Bilanzfehlbetrag (-)		815'551.35				441'046.15

	Rechnung 2017		Budget 2017		Rechnung 2016	
	Aufwand	Ertrag	Aufwand	Ertrag	Aufwand	Ertrag
ERFOLGSRECHNUNG	8'725'253.68	9'540'805.03	9'041'400	8'856'500	8'883'474.33	9'230'135.23
Betriebliches Ergebnis:	Aufwandüberschuss			206'300		
	Ertragsüberschuss	766'176.23			447'530.18	
Ergebnis aus Finanzierung:	Aufwandüberschuss					
	Ertragsüberschuss	124'559.04	33'350		136'116.82	
Operatives Ergebnis (Betrieb & Finanzierung):	Aufwandüberschuss			172'950		
	Ertragsüberschuss	890'735.27			583'647.00	
Ausserordentliches Ergebnis:	Aufwandüberschuss			11'950		
	Ertragsüberschuss	75'183.92				142'600.85
Gesamtergebnis (operativ & ausserordentlich):	Aufwandüberschuss			184'900		
	Ertragsüberschuss	815'551.35			441'046.15	
	Ausgaben	Einnahmen	Ausgaben	Einnahmen	Ausgaben	Einnahmen
INVESTITIONSRECHNUNG	1'216'199.12	464'620.50	1'517'400	764'500	791'781.80	251'409.05
Zunahme der Nettoinvestitionen		751'578.62		752'900		540'372.75
Abnahme der Nettoinvestitionen						
	Aktiven	Passiven	Aktiven	Passiven	Aktiven	Passiven
BILANZ	13'788'109.23	13'788'109.23			11'126'497.99	11'126'497.99
Bilanzüberschuss (+) / Bilanzfehlbetrag						

Erfolgsrechnung Funktional - Zusammenzug		Rechnung 2017		Budget 2017		Rechnung 2016	
		Aufwand	Ertrag	Aufwand	Ertrag	Aufwand	Ertrag
0	ALLGEMEINE VERWALTUNG Nettoaufwand	905'459.14	207'294.01 698'165.13	918'700	200'900 717'800	906'304.56	186'545.04 719'759.52
1	ÖFFENTLICHE ORDNUNG UND SICHERHEIT, VERTEIDIGUNG Nettoaufwand	934'830.10	537'462.87 397'367.23	867'500	443'700 423'800	436'930.97	107'675.93 329'255.04
2	BILDUNG Nettoaufwand	1'702'801.34	66'763.44 1'636'037.90	1'755'600	53'400 1'702'200	1'881'774.77	52'442.96 1'829'331.81
3	KULTUR, SPORT, FREIZEIT Nettoaufwand	279'823.43	163'059.85 116'763.58	263'500	156'900 106'600	339'127.03	251'561.90 87'565.13
4	GESUNDHEIT Nettoaufwand	358'762.35	39'504.25 319'258.10	458'950	52'000 406'950	456'845.60	56'691.75 400'153.85
5	SOZIALE SICHERHEIT Nettoaufwand	2'477'457.93	1'011'972.25 1'465'485.68	2'452'000	704'400 1'747'600	2'383'449.44	928'103.35 1'455'346.09
6	VERKEHR Nettoaufwand	551'296.43	133'495.23 417'801.20	569'200	153'600 415'600	515'474.19	128'792.82 386'681.37
7	UMWELTSCHUTZ UND RAUMORDNUNG Nettoaufwand	1'118'653.38	1'023'411.43 95'241.95	1'391'150	1'287'750 103'400	1'322'928.14	1'267'813.24 55'114.90
8	VOLKSWIRTSCHAFT Nettoertrag	34'806.50 37'371.50	72'178.00	38'200 16'700	54'900	33'794.30 22'913.70	56'708.00
9	FINANZEN UND STEUERN Nettoertrag	1'176'914.43 5'108'749.27	6'285'663.70	326'600 5'422'350	5'748'950	1'047'891.48 5'240'294.01	6'288'185.49
	Total	9'540'805.03	9'540'805.03	9'041'400	8'856'500	9'324'520.48	9'324'520.48
	Ertragsüberschuss				184'900		
	Aufwandüberschuss						
	Total	9'540'805.03	9'540'805.03	9'041'400	9'041'400	9'324'520.48	9'324'520.48

Erfolgsrechnung Artengliederung		Rechnung 2017		Budget 2017		Rechnung 2016	
		Aufwand	Ertrag	Aufwand	Ertrag	Aufwand	Ertrag
3	A U F W A N D	8'725'253.68		9'041'400		8'883'474.33	94'385.25
30	PERSONALAUFWAND	2'106'633.93		1'924'600		2'377'794.65	1'035.05
300	Behörden und Kommissionen	112'158.50		132'000		134'767.10	
3000	Behörden und Kommissionen	112'158.50		132'000		134'767.10	
301	Löhne Verwaltungs-/Betriebspersonal	688'618.95		628'100		688'919.20	1'035.05
3010	Löhne Verwaltungs-/Betriebspersonal	688'618.95		628'100		688'919.20	1'035.05
302	Löhne der Lehrkräfte	830'706.50		806'800		858'958.20	
3020	Löhne der Lehrkräfte	830'706.50		806'800		858'958.20	
303	Temporäre Arbeitskräfte	57'174.00		45'000		68'044.10	
3030	Temporäre Arbeitskräfte	57'174.00		45'000		68'044.10	
304	Zulagen	27'328.25		21'500		17'173.60	
3040	Erziehungszulagen	27'328.25		21'500		16'993.60	
3049	Zulagen Pikettdienst					180.00	
305	Arbeitgeberbeiträge	389'637.73		284'100		608'523.75	
3050	AHV, IV, EO, ALV, Verwaltungskosten	105'858.48		104'200		111'110.35	
3052	Pensionskassen	240'931.80		139'400		456'237.55	
3053	Unfallversicherungen	21'016.45		16'400		19'313.40	
3054	Familienausgleichskasse	21'831.00		24'100		21'862.45	
309	Übriger Personalaufwand	1'010.00		7'100		1'408.70	
3090	Aus- und Weiterbildung des Personals	1'010.00		7'100		1'408.70	

Erfolgsrechnung Artengliederung		Rechnung 2017		Budget 2017		Rechnung 2016	
		Aufwand	Ertrag	Aufwand	Ertrag	Aufwand	Ertrag
31	SACH- UND ÜBRIGER BETRIEBSAUFWAND	1'305'771.74		1'506'850		1'095'778.33	93'350.20
310	Material- und Warenaufwand	134'152.03		181'550		149'690.63	
3100	Büromaterial	27'697.44		38'800		35'547.99	
3101	Betriebs-, Verbrauchsmaterial	41'316.34		56'700		43'753.58	
3102	Drucksachen, Publikationen	12'780.35		14'000		13'554.25	
3104	Lehrmittel	21'025.88		25'350		21'757.28	
3109	Übriger Material-/Warenaufwand	31'332.02		46'700		35'077.53	
311	Mobilien, Maschinen, Fahrzeuge	30'088.49		48'600		61'837.95	
3110	Büromöbel und -geräte	12'836.86		12'600		41'436.05	
3111	Apparate, Maschinen, Fahrzeuge, Werkzeuge	9'285.48		31'000		20'401.90	
3119	Übrige Anschaffungen	7'966.15		5'000			
312	Ver- und Entsorgung	149'532.35		143'400		113'553.75	
3120	Ver- und Entsorgung	149'532.35		143'400		113'553.75	
313	Dienstleistungen und Honorare	215'660.80		285'500		245'851.55	
3130	Dienstleistungen Dritter	89'434.05		96'150		86'196.70	
3131	Planungen, Projektierungen Dritter	25'058.50		30'000		18'281.20	
3132	Honorare externer Berater, Gutachter, Fachexperten	53'838.05		71'500		80'914.25	
3133	Informatik-Nutzungsaufwand	30'495.75		65'150		41'751.35	
3134	Sachversicherungsprämien	16'834.45		22'700		18'708.05	
314	Baulicher und betrieblicher Unterhalt	502'486.56		516'000		251'114.85	
3140	Unterhalt an Grundstücken	227'888.65		178'500		4'932.90	
3141	Unterhalt Strassen/Verkehrswege	78'006.55		77'000		53'203.25	
3142	Unterhalt Wasserbau			1'500			
3143	Unterhalt übrige Tiefbauten	108'364.10		121'000		116'295.70	
3144	Unterhalt Hochbauten	84'528.26		132'500		74'063.00	
3145	Unterhalt Wald	3'699.00		5'500		2'620.00	

Erfolgsrechnung Artengliederung		Rechnung 2017		Budget 2017		Rechnung 2016	
		Aufwand	Ertrag	Aufwand	Ertrag	Aufwand	Ertrag
315	Unterhalt Mobilien und immatrielle Anlagen	119'765.67		113'250		78'695.00	
3150	Unterhalt Büromöbel und -geräte	2'532.25		2'750		2'443.20	
3151	Unterhalt Apparate, Maschinen, Geräte, Fahrzeuge, Werkzeuge	38'906.02		43'500		32'323.20	
3153	Informatik-Unterhalt (Hardware)	78'327.40		67'000		43'928.60	
3158	Informatik-Unterhalt						
316	Mieten, Leasing, Pachten, Benutzungsgebühren	100'494.49		101'400		82'534.31	
3160	Miete und Pacht Liegenschaften	86'748.00		86'900		74'800.00	
3161	Miete, Benützungskosten Mobilien	13'746.49		14'500		7'734.31	
317	Spesenentschädigungen	5'924.75		15'550		16'288.35	
3170	Reisekosten und Spesen	2'125.75		11'200		11'578.90	
3171	Exkursionen, Schulreisen, Lager	3'799.00		4'350		4'709.45	
318	Wertberichtigungen auf Forderungen	19'095.20		72'000		67'947.41	93'350.20
3180	Wertberichtigungen auf Forderungen	8'383.50					3'195.20
3181	Tatsächliche Forderungsverluste	2'050.40		10'000		10'694.92	
3182	Wertberichtigung Steuerguthaben NP	955.00					90'155.00
3183	Tatsächliche Forderungsverluste, Steuern	5'961.75		60'000		55'773.79	
3185	Tatsächliche Forderungsverluste, JP	1'744.55		2'000		1'478.70	
319	Verschiedener Betriebsaufwand	28'571.40		29'600		28'264.53	
3199	Übriger Betriebsaufwand	28'571.40		29'600		28'264.53	

Erfolgsrechnung Artengliederung		Rechnung 2017		Budget 2017		Rechnung 2016	
		Aufwand	Ertrag	Aufwand	Ertrag	Aufwand	Ertrag
33	ABSCHREIBUNGEN VER- WALTUNGSVERMÖGEN	597'942.65		665'800		711'321.60	
330	Abschreibungen Sachanlagen	565'384.20		665'800		678'763.15	
3300	Abschreibungen planmässige Sachanlagen	565'384.20		665'800		678'763.15	
3301	Abschreibungen ausserplanmässige Sachanlagen						
339	Abschreibung Bilanzfehlbetrag	32'558.45				32'558.45	
3390	Abschreibung PK-Bilanzfehlbetrag	32'558.45				32'558.45	
34	FINANZAUFWAND	85'153.36		137'000		87'204.93	
340	Zinsaufwand	85'153.36		137'000		87'204.93	
3401	Verzinsung kurzfristige Finanzverbindlichkeiten	260.91		2'000		813.33	
3403	Vergütungszinsen/Skonti Steuern	3'510.80		5'000		610.20	
3406	Verzinsung langfristige Finanzverbindlichkeiten	81'381.65		130'000		85'781.40	
342	Kapitalbeschaffung- und Verwaltung						
3420	Kapitalbeschaffung und Verwaltung						
344	Wertberichtigungen Finanzvermögen						
3440	Wertberichtigungen Finanzanlagen						
35	EINLAGEN IN FONDS UND SPEZIALFINANZIERUNGEN	123'877.80					
351	Einlagen in Fonds und Spezialfinanzierungen	123'877.80					
3510	Einlagen in Spezialfinanzierungen	123'877.80					
3511	Einlagen in Fonds Eigenkapital						

Erfolgsrechnung Artengliederung		Rechnung 2017		Budget 2017		Rechnung 2016	
		Aufwand	Ertrag	Aufwand	Ertrag	Aufwand	Ertrag
36	TRANSFERAUFWAND	4'005'807.73		4'213'550		4'054'014.02	
361	Entschädigungen an Gemeinwesen	1'296'111.55		1'510'850		1'356'012.33	
3610	Entschädigungen an Bund						
3611	Entschädigung an Kanton	183'081.80		246'000		444'438.35	
3612	Entschädigungen an Gemeinden und Zweckverbänden	874'362.00		964'850		615'936.98	
3614	Entschädigungen an öf. Untern.	238'667.75		300'000		295'637.00	
362	Finanz- und Lastenausgleich						
3622	Horizontaler Finanzausgleich						
3623	Finanzierung Ausgleichsfonds						
363	Beiträge an Gemeinwesen und Dritte	2'696'691.18		2'689'600		2'684'231.69	
3631	Beiträge an den Kanton	473'075.10		498'700		483'086.10	
3632	Beiträge an Gemeinden und Zweckverbände	306'393.25		310'700		377'738.45	
3633	Beiträge an öf. Sozialversicherungen						
3634	Beiträge an öffentliche Unternehmungen	19'058.80		31'700		18'287.50	
3635	Beiträge an private Unternehmungen	74'882.70		92'500		90'978.20	
3636	Beiträge an private Organisationen ohne Erwerbszweck	143'239.00		132'200		113'256.80	
3637	Beiträge an private Haushalte	1'680'042.33		1'623'800		1'600'884.64	
365	Wertberichtigungen Beteiligungen VwV						
3650	Wertberichtigungen Beteiligungen VwV						
366	Abschreibungen Investitionsbeiträge	13'005.00		13'100		13'770.00	
3660	Abschreibungen planmässige Investitionsbeiträge	13'005.00		13'100		13'770.00	
3661	Abschreibungen ausserplanmässige Investitionsbeiträge						

Erfolgsrechnung Artengliederung		Rechnung 2017		Budget 2017		Rechnung 2016	
		Aufwand	Ertrag	Aufwand	Ertrag	Aufwand	Ertrag
38	AUSSERORDENTLICHER AUFWAND	216'574.87		285'000		258'975.40	
380	Ausserordentlichecher Personalaufwand					32'813.20	
3800	a.o. Personalaufwand					32'813.20	
389	Einlagen in das Eigenkapital	216'574.87		285'000		226'162.20	
3890	Einlagen in das Eigenkapital						
3893	Einlagen in Vorfinanzierungen	216'574.87		285'000		226'162.20	
3896	Einlagen in Neubewertungsreserven						
39	INTERNE VERRECHNUNGEN	283'491.60		308'600		298'385.40	
392	Pacht, Mieten, Benützungskosten						
3920	Interne Verrechnungen von Pacht, Mieten, Benützungskosten						
393	Betriebs- und Verwaltungskosten	201'322.50		206'100		198'372.60	
3930	Interne Verrechnung Betriebs- und Verwaltungskosten	201'322.50		206'100		198'372.60	
394	Kalk. Zinsen und Finanzaufwand	82'169.10		102'500		100'012.80	
3940	Interne Verrechnungen von kalk. Zinsen und Finanzaufwand	82'169.10		102'500		100'012.80	

Erfolgsrechnung Artengliederung		Rechnung 2017		Budget 2017		Rechnung 2016	
		Aufwand	Ertrag	Aufwand	Ertrag	Aufwand	Ertrag
4	ERTRAG		9'540'805.03		8'856'500		9'230'135.23
40	FISKALERTRAG		3'472'663.80		3'307'000		3'435'720.99
400	Steuern natürliche Personen		3'342'499.50		3'095'000		3'237'379.29
4000	Einkommenssteuern NP		2'992'840.35		2'620'000		2'932'168.10
4001	Vermögenssteuern NP		232'278.15		350'000		189'536.15
4002	Quellensteuern NP		117'381.00		125'000		115'675.04
401	Steuern juristische Personen		130'164.30		212'000		198'341.70
4010	Ertragssteuern JP		79'852.85		152'000		147'231.95
4011	Kapitalsteuern JP		50'311.45		60'000		51'109.75
41	REGALIEN UND KONZESSIONEN		32'018.00		29'200		29'723.00
410	Regalien		4'084.00		4'200		4'084.00
4100	Regalien		4'084.00		4'200		4'084.00
412	Konzessionen		27'934.00		25'000		25'639.00
4120	Konzessionen		27'934.00		25'000		25'639.00
42	ENTGELTE		2'478'753.69		2'003'300		1'984'089.41
420	Ersatzabgaben		62'725.90		65'000		81'632.64
4200	Ersatzabgaben		62'725.90		65'000		81'632.64
421	Gebühren für Amtshandlungen		33'002.66		30'500		35'112.69
4210	Gebühren für Amtshandlungen		33'002.66		30'500		35'112.69
424	Benützungsgebühren und Dienstleistungen		838'878.74		924'500		956'175.85
4240	Benützungsgebühren und Dienstleistungen		838'878.74		924'500		956'175.85

Erfolgsrechnung Artengliederung		Rechnung 2017		Budget 2017		Rechnung 2016	
		Aufwand	Ertrag	Aufwand	Ertrag	Aufwand	Ertrag
425	Erlös aus Verkäufen		228'914.57		246'300		32'846.00
4250	Verkäufe		228'914.57		246'300		32'846.00
426	Rückerstattungen		1'311'186.12		733'900		873'890.18
4260	Rückerstattungen Dritter		1'311'186.12		733'900		873'890.18
427	Bussen		4'045.70		3'100		4'432.05
4270	Bussen		4'045.70		3'100		4'432.05
4290	Übrige Entgelte						
43	VERSCHIEDENE ERTRÄGE						
431	Aktivierung Eigenleistungen						
4312	Aktivierbare Projektierungskosten						
44	FINANZERTRAG		209'712.40		170'350		223'321.75
440	Zinsertrag		91'724.20		50'050		119'074.50
4400	Zinsen flüssige Mittel				50		0.35
4401	Zinsen Forderungen und Kontokorrente		7'737.85				13'110.45
4402	Zinsen kurzfristige Finanzanlagen						
4403	Verzugszinsen Steuern		83'986.35		50'000		105'963.70
442	Beteiligungsertrag Finanzvermögen						
4420	Dividenden						
443	Liegenschaftenertrag Finanzvermögen		16'200.00		16'000		14'850.00
4430	Pacht- und Mietzinse Liegen- schaften Finanzvermögen		16'200.00		16'000		14'850.00

Erfolgsrechnung Artengliederung		Rechnung 2017		Budget 2017		Rechnung 2016	
		Aufwand	Ertrag	Aufwand	Ertrag	Aufwand	Ertrag
444	Wertberichtigungen Finanzvermögen						
4443	Marktwertanpassungen Sachanlagen						
445	Finanzertrag aus Darlehen und Beteiligungen Verwaltungsvermögen		585.00		300		585.00
4451	Ertrag aus Beteiligungen Verwaltungsvermögen		585.00		300		585.00
447	Liegenschaftenertrag Verwaltungsvermögen		101'203.20		104'000		88'812.25
4470	Pacht- und Mietzinse LS VwV		101'203.20		104'000		88'812.25
45	ENTNAHMEN AUS FONDS UND SPEZIALFINANZIERUNGEN		32'540.46		160'700		340'960.81
450	Entnahmen aus Fonds im Fremdkapital						696.59
4501	Entnahmen Fonds Schutzraumbauten						696.59
451	Entnahmen aus Fonds und Spezialfinanzierungen im Eigenkapital		32'540.46		160'700		340'264.22
4510	Entnahmen aus Spezialfinanzierungen		32'540.46		140'700		321'469.52
4511	Entnahmen aus Fonds Eigenkapital				20'000		18'794.70
46	TRANSFERERTRAG		2'890'234.13		2'604'300		2'801'559.32
461	Entschädigungen von Gemeinwesen		200'307.10		259'500		205'046.50
4611	Entschädigungen vom Kanton		200'307.10		259'500		205'046.50
4612	Entschädigungen von Gemeinden und Zweckverbänden						

Erfolgsrechnung Artengliederung		Rechnung 2017		Budget 2017		Rechnung 2016	
		Aufwand	Ertrag	Aufwand	Ertrag	Aufwand	Ertrag
462	Finanz- und Lastenausgleich		2'212'565.00		1'837'500		1'852'876.00
4621	Sonderlastenabgeltungen		138'969.00		124'000		124'118.00
4622	Horizontaler Finanzausgleich		2'073'596.00		1'713'500		1'728'758.00
4625	Zusatzbeitrag						
463	Beiträge von Gemeinwesen und Dritten		477'362.03		507'300		743'636.82
4631	Beiträge vom Kanton		450'001.08		478'300		719'501.32
4632	Beiträge von Gemeinden und						
4634	Beiträge öff. Unternehmen		11'397.00		11'000		11'294.00
4637	Beiträge von privaten Haushalte		15'963.95		18'000		12'841.50
48	AUSSERORDENTLICHER ERTRAG		141'390.95		273'050		116'374.55
489	Entnahmen aus dem Eigenkapital		141'390.95		273'050		116'374.55
4893	Entnahme aus Vorfinanzierungen		141'390.95		273'050		116'374.55
4896	Entnahmen aus Neubewertungs- reserven						
49	INTERNE VERRECHNUNGEN		283'491.60		308'600		298'385.40
490	Material- und Warenbezüge						
4900	Interne Verrechnung von Material- und Warenbezügen						
492	Pacht, Mieten, Benützungsgebühren						
4920	Interne Verrechnung von Pacht, Mieten, Benützungsgebühren						
493	Betriebs- und Verwaltungskosten		201'322.50		206'100		198'372.60
4930	Interne Verrechnung von Betriebs- und Verwaltungskosten		201'322.50		206'100		198'372.60

Erfolgsrechnung		Rechnung 2017		Budget 2017		Rechnung 2016	
		Aufwand	Ertrag	Aufwand	Ertrag	Aufwand	Ertrag
494	Kalk. Zinsen und Finanzaufwand		82'169.10		102'500		100'012.80
4940	Interne Verrechnung von kalk. Zinsen und Finanzaufwand		82'169.10		102'500		100'012.80
9	A B S C H L U S S	815'551.35				441'046.15	
900	Abschluss Erfolgsrechnung	815'551.35				441'046.15	
9000	Ertragsüberschuss	815'551.35				441'046.15	
9001	Aufwandüberschuss						
	Total	9'540'805.03	9'540'805.03	9'041'400	8'856'500	9'324'520.48	9'324'520.48
	Ertragsüberschuss				184'900		
	Aufwandüberschuss						
	Total	9'540'805.03	9'540'805.03	9'041'400	9'041'400	9'324'520.48	9'324'520.48

Erfolgsrechnung Funktional - Detail		Rechnung 2017		Budget 2017		Rechnung 2016	
		Aufwand	Ertrag	Aufwand	Ertrag	Aufwand	Ertrag
0	ALLGEMEINE VERWALTUNG	905'459.14	207'294.01	918'700	200'900	906'304.56	186'545.04
01	Legislative und Exekutive	147'922.27		160'900		176'461.15	
011	Legislative	23'818.97		30'300		33'373.90	
0110	Legislative	23'818.97		30'300		33'373.90	
3000.00	Wahlbüro	3'260.00		4'000		3'703.90	
3000.10	Geschäfts-/Rechnungsprüfungsk.	6'490.00		7'000		6'030.00	
3050.00	AHV, IV, EO, ALV, Verwaltungskosten	1'199.30		1'500		1'387.55	
3053.00	Unfallversicherung						
3054.00	Familienausgleichskasse	120.60		100		131.00	
3100.00	Abstimmungs- und Wahlmaterial	8'843.00		10'500		13'449.80	
3100.10	Büromaterial, Gemeindeversammlung	1'163.90		4'000		5'668.45	
3130.00	Dienstleistungen: Telefon, Porti	2'532.17		3'000		2'974.20	
3170.00	Reisekosten und Spesen	210.00		200		29.00	
012	Exekutive	124'103.30		130'600		143'087.25	
0120	Exekutive	124'103.30		130'600		143'087.25	
3000.00	Gemeinderat, Entschädigungen	85'321.95		95'000		89'162.70	
3000.10	Bau- und Planungskommission	7'485.00		11'500		8'290.50	
3000.20	Finanzplanungskommission	2'560.00		2'500		3'130.00	
3000.50	Übrige Kommissionen und Arbeitsgr.	2'799.95		4'000		14'460.00	
3050.00	AHV, IV, EO, ALV, Verwaltungskosten	8'186.85		6'000		7'803.35	
3053.00	Unfallversicherung			100			
3054.00	Familienausgleichskasse	904.90		1'000		816.20	
3100.00	Büromaterial, Drucksachen	342.40				1'982.55	
3170.00	Reisekosten und Spesen	967.80		2'500		2'990.65	
3637.00	Ausserordentliche Auslagen	15'534.45		8'000		14'451.30	

Erfolgsrechnung Funktional - Detail		Rechnung 2017		Budget 2017		Rechnung 2016	
		Aufwand	Ertrag	Aufwand	Ertrag	Aufwand	Ertrag
02	Allgemeine Dienste	757'536.87	207'294.01	757'800	200'900	729'843.41	186'545.04
022	Allgemeine Dienste	599'231.87	114'510.16	591'300	96'900	578'087.06	99'696.89
0220	Allgemeine Dienste	590'776.67	104'872.66	556'300	82'700	553'771.13	97'296.89
3010.00	Löhne: Verwaltungsmitarbeiter	355'994.65		300'000		319'830.20	
3030.00	Temporäre Arbeitseinsätze						
3040.00	Erziehungszulagen	2'413.80					
3050.00	AHV, IV, EO, ALV, Verwaltungskosten	22'673.20		20'000		20'314.30	
3052.00	Beitrag Pensionskasse	30'994.05		30'000		39'869.35	
3053.00	Unfallversicherung	7'228.40		4'500		4'562.80	
3054.00	Familienausgleichskasse	4'618.30		6'800		3'901.80	
3090.00	Aus- und Weiterbildung	310.00		5'000		500.00	
3100.00	Büromaterial	10'594.59		16'000		7'032.25	
3101.00	Betriebs- und Verbrauchsmaterial	3'282.80		7'000		3'693.35	
3102.00	Drucksachen, Eggflueecho	12'780.35		14'000		13'554.25	
3110.00	Büromöbel und Geräte	3'196.86		5'000		11'649.80	
3130.00	Dienstleistungen: Telefon, Porti, BK	19'744.23		13'500		13'704.72	
3130.10	Dienstleistungen, Verbandsbeiträge	4'975.65		5'000		4'940.90	
3134.00	Sachversicherungsprämien	770.55		2'000		1'219.20	
3153.00	Informatik-Unterhalt	78'327.40		67'000		43'928.60	
3161.00	Mieten, Benützungskosten	8'910.04		10'000		3'634.01	
3170.00	Reisekosten und Spesen			500			
3611.00	Entschädigungen an Kanton, StvW.	23'961.80		50'000		61'435.60	
4210.00	Gebühren, Dienstleistungen		28'944.66		20'000		22'862.69
4250.00	Verkäufe, Eggflue-Echo, Inserate		5'246.00		4'600		5'506.00
4260.00	Rückerstattung Dritter		6'466.50		3'000		4'318.95
4270.00	Bussen, Steuerbezug		45.70		100		92.05
4611.00	Entschädigungen, Steuerbezug		6'719.80		8'000		7'367.20
4930.00	Verrechnung Betriebs-/Verwaltungskosten		57'450.00		47'000		57'150.00

Erfolgsrechnung Funktional - Detail		Rechnung 2017		Budget 2017		Rechnung 2016	
		Aufwand	Ertrag	Aufwand	Ertrag	Aufwand	Ertrag
0225	Bauverwaltung	8'455.20	9'637.50	35'000	14'200	24'315.93	2'400.00
3010.00	Lohn Bauverwaltung						
3050.00	AHV, IV, EO, ALV, Verwaltungskosten						
3052.00	Beitrag Pensionskasse						
3053.00	Unfallversicherungen						
3054.00	Familienausgleichskasse						
3100.00	Büromaterial, Drucksachen						
3109.00	Übr. Material- und Warenaufwand						
3130.00	Dienstleistungen: Telefon, Porti						
3170.00	Spesenentschädigung						
3612.00	Entschädigung an Gemeinden, Bauverwaltung	8'455.20		35'000		24'315.93	
3920.00	Verrechneter Sachaufwand						
3930.00	Verrechneter Personalaufwand						
4632.00	Beiträge Mitgliedergemeinden						
4930.00	Verrechneter Personalaufwand		9'637.50		14'200		2'400.00

Erfolgsrechnung Funktional - Detail		Rechnung 2017		Budget 2017		Rechnung 2016	
		Aufwand	Ertrag	Aufwand	Ertrag	Aufwand	Ertrag
029	Verwaltungsliegenschaft	158'305.00	92'783.85	166'500	104'000	151'756.35	86'848.15
0290	Verwaltungsliegenschaft	158'305.00	92'783.85	166'500	104'000	151'756.35	86'848.15
3101.00	Betriebs- und Verbrauchsmaterial	4'312.00		4'000		3'500.00	
3109.00	Übr. Material- und Warenaufwand	11.35		1'000			
3110.00	Anschaffung: Mobiliar, Material	558.20		1'000			
3120.00	Ver- und Entsorgung, Energie	7'457.10		11'000		8'972.75	
3120.10	Wasser/Abwasser	5'158.25		4'000		2'843.00	
3120.20	Heizmaterial	11'650.80		15'000		14'850.25	
3130.00	Dienstleistungen: Telefon, Porti	31.10					
3132.00	Honorare für Dienstleistungen			2'500		14.00	
3134.00	Sachversicherungsprämien	3'159.90		3'500		3'344.85	
3144.00	Unterhalt Hochbauten	36'505.10		46'000		31'072.75	
3300.00	Abschreibungen, planmässige	38'703.15		37'800		40'050.00	
3930.00	Verrechneter Personalaufwand	45'400.00		35'600		40'887.05	
3940.00	Verrechnung kalkul. Passivzinsen	5'358.05		5'100		6'221.70	
4240.00	Benützungsgebühren GS		5'014.70		1'000		1'901.20
4260.00	Rückerstattungen Dritter						
4260.10	Raumnebenkosten		4'390.00		3'000		1'340.00
4470.00	Mietzins Räume		75'873.85		80'000		64'812.25
4511.00	Entnahme aus Fonds des EK				20'000		18'794.70
4893.00	Entnahme aus Vorfinanzierung		7'505.30				
4920.00	Verrechneter Sachaufwand						

Erfolgsrechnung Funktional - Detail		Rechnung 2017		Budget 2017		Rechnung 2016	
		Aufwand	Ertrag	Aufwand	Ertrag	Aufwand	Ertrag
1	ÖFFENTLICHE ORDNUNG UND SICHERHEIT, VERTEIDIGUNG	934'830.10	537'462.87	867'500	443'700	436'930.97	107'675.93
11	Polizei	11'914.95	4'000.00	12'100	3'000	14'370.70	4'340.00
111	Polizei	11'914.95	4'000.00	12'100	3'000	14'370.70	4'340.00
1110	Polizei	11'914.95	4'000.00	12'100	3'000	14'370.70	4'340.00
3010.00	Lohn Gemeindepolizei	9'659.95		9'000		10'794.65	
3050.00	AHV, IV, EO, ALV, Verwaltungskosten			100			
3053.00	Unfallversicherung						
3054.00	Familienausgleichskasse					23.05	
3100.00	Büromaterial, Drucksachen			200			
3109.00	Übr. Material- und Warenaufwand			1'000			
3170.00	Reisekosten und Spesen	695.00		1'800		1'678.00	
3611.00	Entschädigungen an Kanton	1'560.00				1'875.00	
4210.00	Gebühren für Amtshandlungen						
4260.00	Rückerstattungen Dritter						
4270.00	Bussen		4'000.00		3'000		4'340.00
14	Allgemeines Rechtswesen	271'244.66	2'000.00	263'000	3'000	261'055.20	1'000.00
140	Allgemeines Rechtswesen	271'244.66	2'000.00	263'000	3'000	261'055.20	1'000.00
1400	Allgemeines Rechtswesen	9'030.05	2'000.00	6'000	3'000	13'179.05	1'000.00
3109.00	Übr. Material- und Warenaufwand						
3132.00	Honorare Vermessungswerk	6'004.95		3'000		13'179.05	
3132.10	Honorare Rechtsberatung	3'025.10		3'000			
4210.00	Gebühren für Amtshandlungen						
4637.00	Beiträge: Einbürgerungsgebühren		2'000.00		3'000		1'000.00

Erfolgsrechnung Funktional - Detail		Rechnung 2017		Budget 2017		Rechnung 2016	
		Aufwand	Ertrag	Aufwand	Ertrag	Aufwand	Ertrag
1401	Kinder- und Erwachsenenschutz	262'214.61		257'000		247'876.15	
3612.00	KESB: Betriebsbeitrag	200'241.90		195'000		213'558.15	
3637.00	KESB: Fallkosten	61'972.71		62'000		34'318.00	
15	Feuerwehr	399'261.47	269'013.97	402'000	290'700	125'034.24	100'776.64
150	Feuerwehr	399'261.47	269'013.97	402'000	290'700	125'034.24	100'776.64
1500	Feuerwehr	399'261.47	269'013.97	402'000	290'700	125'034.24	100'776.64
3000.00	Behörden: FW-Kommission			1'000		2'860.00	
3010.00	Sold FW: Übungen					15'050.00	
3010.10	Sold FW: Einsätze					24'601.50	
3010.20	Entschädigungen FW: Chargen	2'680.00		3'200		6'150.00	
3049.00	Zulagen: Pikettentschädigung					180.00	
3050.00	AHV, IV, EO, ALV, Verwaltungskosten	240.00		500		910.60	
3053.00	Unfallversicherung						
3054.00	Familienausgleichskasse	27.80				170.35	
3090.00	Aus- und Weiterbildungskosten					540.00	
3100.00	Büromaterial	1'459.75		1'500		2'774.24	
3101.00	Betriebs-, Verbrauchsmaterial	749.85				2'664.95	
3109.00	Übr. Material- und Warenaufwand					10'288.35	
3111.00	Apparate, Maschinen, Werkzeuge					1'567.10	
3120.00	Ver- und Entsorgung, Energie	2'950.45		2'500		3'121.55	
3120.10	Wasser/Abwasser						
3120.20	Heizmaterial	4'741.40		4'500		4'769.00	
3130.00	Dienstleistungen: Kommunikation	492.42		4'000		4'177.00	
3134.00	Sachversicherungsprämien	448.65		300		817.20	
3144.00	Unterhalt Liegenschaft	3'791.95		5'000		81.50	
3151.00	Unterhalt Fahrzeuge, Maschinen	693.65		2'500		5'966.20	
3160.00	Miete und Pacht Liegenschaft	21'456.00		21'500		21'456.00	
3170.00	Reisekosten und Spesen			3'000		5'847.70	
3300.00	Abschreibungen, planmässige	76'505.00		76'500		9'630.00	
3612.00	Jahresbeitrag Feuerwehrzweckverband	82'271.95		76'000			

Erfolgsrechnung Funktional - Detail		Rechnung 2017		Budget 2017		Rechnung 2016	
		Aufwand	Ertrag	Aufwand	Ertrag	Aufwand	Ertrag
3612.10	Feuerwehrverband, Einkauf	199'678.00		200'000			
3940.00	Verrechnung kalkul. Zinsen	1'074.60				1'411.00	
4200.00	Ersatzabgaben Feuerwehr		62'725.90		65'000		81'632.64
4250.00	Verkäufe Material		194'891.07		214'700		
4260.00	Rückerstattungen Dritter						7'850.00
4634.00	Beiträge öf. Unternehmen, BGV		11'397.00		11'000		11'294.00
16	Militär und Bevölkerungsschutz	252'409.02	262'448.90	190'400	147'000	36'470.83	1'559.29
161	Militär	218'215.75	262'448.90	152'000	147'000	4'337.00	
1611	Schiesswesen	218'215.75	262'448.90	152'000	147'000	4'337.00	
3140.00	Sanierung Kugelfang	213'585.75		147'000			
3300.00	Abschreibung						
3636.00	Beiträge: GSA Schürfeld	4'630.00		5'000		4'337.00	
4260.00	Rückerstattungen Dritter		262'448.90		147'000		
162	Bevölkerungsschutz	34'193.27		38'400		32'133.83	1'559.29
1620	Bevölkerungsschutz	34'193.27		38'400		32'133.83	1'559.29
3109.00	Übr. Material- und Warenaufwand	10'981.37		9'000		5'142.53	
3632.00	Beiträge: ZSO Angenstein	23'211.90		29'400		26'991.30	
4260.00	Rückerstattungen Dritter						862.70
4501.00	Entnahme Fond Schutzraumbauten						696.59

Erfolgsrechnung Funktional - Detail		Rechnung 2017		Budget 2017		Rechnung 2016	
		Aufwand	Ertrag	Aufwand	Ertrag	Aufwand	Ertrag
2	BILDUNG	1'702'801.34	66'763.44	1'755'600	53'400	1'881'774.77	52'442.96
21	Obligatorische Schule	1'702'801.34	66'763.44	1'755'600	53'400	1'881'774.77	52'442.96
211	Kindergarten	300'821.84		338'950		310'065.30	
2110	Kindergarten	300'821.84		338'950		310'065.30	
3020.00	Löhne Lehrerschaft	217'634.55		249'700		224'903.45	
3040.00	Erziehungszulagen	1'861.45					
3050.00	AHV, IV, EO, ALV, Verwaltungskosten	13'802.95		15'300		14'346.75	
3052.00	Pensionskasse	19'752.79		25'300		24'107.65	
3053.00	Unfallversicherung	1'288.65		400		1'369.35	
3054.00	Familienausgleichskasse	2'934.90		3'300		3'011.75	
3090.00	Aus- und Weiterbildung Personal	150.00		300		100.00	
3100.00	Büromaterial, Drucksachen	276.28		300			
3101.00	Betriebs-, Verbrauchsmaterial	598.00		1'000			
3104.00	Lehrmittel, Schulmaterial	5'818.62		6'100		5'814.55	
3109.00	Übr. Material- und Warenaufwand	730.95		1'000		1'062.40	
3110.00	Schulmobiliar und Geräte	1'927.70		2'000		2'980.40	
3120.00	Ver- und Entsorgung, Energie	970.65		1'500		1'667.00	
3120.10	Wasser/Abwasser						
3130.00	Dienstleistungen: Telefon, Porti	428.30		450		366.00	
3134.00	Sachversicherungsprämien	140.00		300		225.00	
3144.00	Unterhalt Liegenschaft	226.05		2'500		349.50	
3160.00	Miete Liegenschaft	18'480.00		18'500		18'480.00	
3170.00	Reisekosten und Spesen			300			
3612.00	Entschädigungen, Schulgelder						
3930.00	Verrechneter Personalaufwand	13'800.00		10'700		11'281.50	

Erfolgsrechnung Funktional - Detail		Rechnung 2017		Budget 2017		Rechnung 2016	
		Aufwand	Ertrag	Aufwand	Ertrag	Aufwand	Ertrag
212	Primarschule	1'046'899.26	5'702.94	1'008'150	6'500	1'217'241.48	1'457.61
2120	Primarschule	1'046'899.26	5'702.94	1'008'150	6'500	1'217'241.48	1'457.61
3000.00	Behörden: Schulrat	4'241.60		7'000		7'130.00	
3010.00	Lohn: Schulsekretariat	10'142.80		10'500		10'149.10	
3020.00	Löhne Lehrerschaft	613'071.95		557'100		634'054.75	
3040.00	Erziehungszulagen	4'059.40					
3050.00	AHV, IV, EO, ALV, Verwaltungskosten	37'086.78		34'700		42'045.35	
3052.00	Pensionskasse	41'591.31		51'400		47'576.40	
3053.00	Unfallversicherungen	3'668.40		900		3'860.15	
3054.00	Familienausgleichskasse	8'445.60		7'300		8'772.70	
3090.00	Aus- und Weiterbildung, Personal	550.00		1'000		268.70	
3100.00	Büromaterial, Drucksachen	2'683.76		3'000		1'985.30	
3104.00	Lehrmittel, Schulmaterial	8'629.26		11'700		8'891.58	
3104.10	Werkmaterial	3'578.05		4'550		4'057.40	
3104.20	Schulbibliothek	2'999.95		3'000		2'993.75	
3109.00	Übr. Material- und Warenaufwand	1'104.70		2'000		1'953.80	
3109.10	übriger Aufwand, Projekt Schulpool	1'352.75		3'100		2'940.45	
3110.00	Möbiliar und Geräte	7'154.10		4'600		26'805.85	
3130.00	Dienstleistungen: Telefon, Porti	3'165.25		2'500		2'940.10	
3130.10	Dienstleistungen Dritter, Technischer Support			4'000			
3150.00	Unterhalt Möbiliar und Geräte	2'532.25		2'750		2'443.20	
3161.00	Mieten, Benützungskosten	4'836.45		4'500		4'100.30	
3170.00	Reisekosten und Spesen	146.30		400		144.05	
3171.00	Exkursionen, Schulreisen, Lager	3'799.00		4'350		4'709.45	
3612.00	Entschädigungen, Schulgelder			9'000		17'600.00	
3632.00	Beiträge Besondere Klassen	247'472.50		222'300		273'606.70	
3632.50	Beiträge Logopädie	34'587.10		56'500		75'399.20	
3800.00	a.o. Personalaufwand, PK Unterdeckung					32'813.20	
4260.00	Rückerstattungen Dritter		5'702.94		6'500		1'457.61

Erfolgsrechnung Funktional - Detail		Rechnung 2017		Budget 2017		Rechnung 2016	
		Aufwand	Ertrag	Aufwand	Ertrag	Aufwand	Ertrag
214	Musikschule	88'710.90		97'000		82'600.10	
2140	Musikschule	88'710.90		97'000		82'600.10	
3612.00	Beiträge an Verein Musikschule	88'710.90		97'000		82'600.10	
217	Schulliegenschaften	247'264.59	61'060.50	279'300	46'900	243'855.64	50'985.35
2170	Schulliegenschaft / MZH	247'264.59	61'060.50	279'300	46'900	243'855.64	50'985.35
3010.00	Löhne Abwarte	104'092.40		105'000		106'324.20	
3050.00	AHV, IV, EO, ALV, Verwaltungskosten	6'691.85		6'900		7'028.10	
3052.00	Pensionskasse	10'035.60		10'200		10'000.20	
3053.00	Unfallversicherungen	2'640.90		3'000		2'866.45	
3054.00	Familienausgleichskasse	1'414.05		1'500		1'467.30	
3101.00	Betriebs-, Verbrauchsmaterial	5'753.95		10'000		7'341.54	
3111.00	Apparate, Maschinen, Werkzeuge	1'314.02		5'500		4'667.75	
3120.00	Ver- und Entsorgung, Energie	8'027.80		7'500		7'244.30	
3120.10	Wasser/Abwasser	1'612.10		4'000		1'768.20	
3120.20	Heizmaterial	12'678.50		20'000		11'799.05	
3134.00	Sachversicherungsprämien	4'442.00		7'000		5'660.70	
3144.00	Unterhalt Liegenschaft, Anlagen	28'318.52		35'000		17'447.95	
3151.00	Unterhalt Apparate, Maschinen, Werkzeuge	6'668.05		5'000		3'821.60	
3170.00	Reisekosten und Spesen	69.60		500		204.70	
3300.00	Abschreibungen, planmässige	53'505.25		58'200		56'213.60	
4260.00	Rückerstattungen Dritter		2'531.15		2'000		947.75
4470.00	Pacht- und Mietzinse Liegenschaft		1'329.35				
4930.00	Verrechnung Betriebs-/Verwaltungskosten		57'200.00		44'900		50'037.60

Erfolgsrechnung Funktional - Detail		Rechnung 2017		Budget 2017		Rechnung 2016	
		Aufwand	Ertrag	Aufwand	Ertrag	Aufwand	Ertrag
218	Schulergänzende Tagesbetreuung	5'320.00		16'000		11'638.00	
2180	Schulergänzende Tagesbetreuung	5'320.00		16'000		11'638.00	
3612.00	Kindertagesbetreuung	5'320.00		16'000		11'638.00	
219	Obligatorische Schule, übriges	13'784.75		16'200		16'374.25	
2192	Volksschule, Sonstiges	13'784.75		16'200		16'374.25	
3632.00	Beitrag Gemeinde Zwingen	621.75		2'000		1'241.25	
3634.00	Spitalbeschulung	973.00		1'200		1'133.00	
3634.10	Schulsozialdienst						
3637.00	Beiträge Schüler-Abonnemente	12'190.00		13'000		14'000.00	

Erfolgsrechnung Funktional - Detail		Rechnung 2017		Budget 2017		Rechnung 2016	
		Aufwand	Ertrag	Aufwand	Ertrag	Aufwand	Ertrag
3	KULTUR, SPORT, FREIZEIT	279'823.43	163'059.85	263'500	156'900	339'127.03	251'561.90
31	Kulturerbe						
312	Denkmalpflege und Heimatschutz						
3120	Denkmalpflege und Heimatschutz						
3140.00	Unterhalt Wappenfelsanlage						
4260.00	Rückerstattungen Dritter						
32	Kultur allgemein	98'506.48	1'620.00	72'600	2'000	68'127.23	1'415.70
329	Kultur, sonstiges	98'506.48	1'620.00	72'600	2'000	68'127.23	1'415.70
3290	Kultur, sonstiges	98'506.48	1'620.00	72'600	2'000	68'127.23	1'415.70
3101.00	Verbrauchs-/Unterhaltsmaterial	1'100.80		500		1'457.75	
3109.00	Übr. Material- und Warenaufwand	6'564.30		3'000		4'452.70	
3119.00	übrige Anschaffungen	7'966.15		5'000			
3120.10	Ver- und Entsorgung öf. Brunnen	39'002.60		17'000		16'656.25	
3134.00	Sachversicherungsprämien			900		535.50	
3144.00	Unterhalt Dorfbrunnen	1'283.74		2'000		5'969.65	
3151.00	Unterhalt Kirchenuhren	288.35		1'000		288.35	
3199.00	Übriger Aufwand, Jungbürgerfeier	1'971.40		3'000		1'664.53	
3300.00	Abschreibungen, planmässige	17'170.00		17'200		18'180.00	
3635.00	Beiträge an Wochenblatt	5'001.70		5'000		4'795.20	
3637.00	Beiträge an Anlässe/Vereine	18'157.44		18'000		14'127.30	
4240.00	Benützungsgebühren, BZ				1'500		955.00
4260.00	Rückerstattungen, Einnahmen		1'620.00		500		460.70

Erfolgsrechnung Funktional - Detail		Rechnung 2017		Budget 2017		Rechnung 2016	
		Aufwand	Ertrag	Aufwand	Ertrag	Aufwand	Ertrag
33	Medien	161'439.85	161'439.85	154'900	154'900	250'146.20	250'146.20
332	Massenmedien	161'439.85	161'439.85	154'900	154'900	250'146.20	250'146.20
3321	Antennen- und Kabelanlagen, GGA	161'439.85	161'439.85	154'900	154'900	250'146.20	250'146.20
3000.00	Behörden/Kommissionen						
3100.00	Büromaterial			200			
3101.00	Betriebs-/Verbrauchsmaterial			2'000			
3120.00	Versorgung: Verstärkerentschädigung	1'167.15		3'000		1'147.00	
3133.00	Informatik-Aufwand, GIS/LK	4'963.95		5'000		11'511.95	
3143.00	Unterhalt übrige Tiefbauten	29'493.30		20'000		27'152.30	
3300.00	Abschreibungen, planmässige	45'202.95		78'200		171'559.45	
3301.00	Abschreibungen, ausserplanmässige						
3510.00	Einlagen in Spezialfinanzierungen	44'306.10					
3634.00	Beiträge InterGGA AG	17'585.50		30'000		16'663.90	
3930.00	Verrechnete Betriebs-/Verwaltungskosten	12'250.00		10'000		12'250.00	
3940.00	Verrechneter Kapitaldienst	6'470.90		6'500		9'861.60	
4210.00	Bearbeitungsgebühren		1'258.00		500		450.00
4240.00	Beiträge: Benützungsgebühren		147'001.00		140'000		145'351.80
4260.00	Rückerstattungen Dritter		11'595.90		10'000		13'862.93
4510.00	Entnahmen aus Spezialfinanzierung				1'500		87'204.62
4637.00	Beiträge: Benützungsgebühren						
4940.00	Verrechnung kalkulatorischer Zinsen		1'584.95		2'900		3'276.85

Erfolgsrechnung Funktional - Detail		Rechnung 2017		Budget 2017		Rechnung 2016	
		Aufwand	Ertrag	Aufwand	Ertrag	Aufwand	Ertrag
34	Sport und Freizeit	19'877.10		36'000		20'853.60	
341	Sport	12'599.95		25'800		13'646.20	
3410	Übriger Sport / Greslyhof	12'599.95		25'800		13'646.20	
3101.00	Betriebs-, Verbrauchsmaterial	752.75		200		191.40	
3109.00	Übriger Material- und Warenaufwand			1'000			
3111.00	Apparate, Maschinen, Geräte			2'000		532.60	
3140.00	Unterhalt Sportanlagen	4'282.20		15'000		4'912.20	
3300.00	Abschreibungen, planmässige	7'565.00		7'600		8'010.00	
342	Freizeit	7'277.15		10'200		7'207.40	
3420	Freizeit/Spielplätze	7'277.15		10'200		7'207.40	
3109.00	Übr. Material- und Warenaufwand	1'064.65		2'000		1'263.60	
3144.00	Unterhalt Spielanlagen	1'027.50		3'000		453.80	
3300.00	Abschreibungen, planmässige	5'185.00		5'200		5'490.00	
3301.00	Abschreibungen, ausserplanmässige						
4511.00	Entnahme aus Zweckgebundenen Fonds						

Erfolgsrechnung Funktional - Detail		Rechnung 2017		Budget 2017		Rechnung 2016	
		Aufwand	Ertrag	Aufwand	Ertrag	Aufwand	Ertrag
4	GESUNDHEIT	358'762.35	39'504.25	458'950	52'000	456'845.60	56'691.75
41	Kranken- und Pflegeheime	238'667.75		300'000		295'637.00	
412	Kranken- und Pflegeheime	238'667.75		300'000		295'637.00	
4120	Kranken- und Pflegeheime	238'667.75		300'000		295'637.00	
3614.00	Alters-/Pflegeheime: Pflegebeitrag	238'667.75		300'000		295'637.00	
3614.10	EL-Obergrenze, Kostenübernahme ab 1.1.2018						
42	Ambulante Krankenpflege	75'848.75		98'500		95'794.15	
421	Ambulante Krankenpflege	75'848.75		98'500		95'794.15	
4210	Ambulante Krankenpflege	75'848.75		98'500		95'794.15	
3109.00	Übr. Material- und Warenaufwand						
3132.00	ambulante Krankenpflege	732.15		3'000		2'406.75	
3132.10	Schularzt, Honorar	280.00				350.00	
3612.10	Mütter- und Väterberatung	12'295.60		15'500		14'246.40	
3635.00	Beiträge Verein Spitex Birstal	62'541.00		80'000		78'791.00	
4260.00	Rückerstattungen Dritter						

Erfolgsrechnung Funktional - Detail		Rechnung 2017		Budget 2017		Rechnung 2016	
		Aufwand	Ertrag	Aufwand	Ertrag	Aufwand	Ertrag
43	Gesundheitsprävention	44'245.85	39'504.25	60'450	52'000	65'414.45	56'691.75
433	Schulgesundheitsdienst	44'245.85	39'504.25	60'450	52'000	65'414.45	56'691.75
4331	Kinder- und Jugendzahnpflege	44'245.85	39'504.25	60'450	52'000	65'414.45	56'691.75
3130.00	Dienstleistungen Dritter: Zahnfee	450.00		450		450.00	
3132.00	Honorare, normale Gebisse	14'199.70		30'000		21'810.05	
3132.10	Honorare, Kieferorthopädie	29'596.15		30'000		43'154.40	
4260.00	Elternbeiträge, normale Gebisse		11'460.10		15'000		15'600.55
4260.10	Elternbeiträge Kieferorthopädie		19'745.55		30'000		32'800.30
4631.00	Beiträge Kanton		8'298.60		7'000		8'290.90

Erfolgsrechnung Funktional - Detail		Rechnung 2017		Budget 2017		Rechnung 2016	
		Aufwand	Ertrag	Aufwand	Ertrag	Aufwand	Ertrag
5	SOZIALE SICHERHEIT	2'477'457.93	1'011'972.25	2'452'000	704'400	2'383'449.44	928'103.35
52	Invalidität						
522	Ergänzungsleistungen IV						
5220	Ergänzungsleistungen IV						
3631.00	Beiträge an Kanton, EL zur IV						
53	Alter und Hinterlassene	444'438.00	2'676.60	469'800	1'500	456'739.85	2'724.60
531	Alters- und Hinterlassenen- versicherung AHV	8'229.00	2'676.60	11'000	1'500	9'964.85	2'724.60
5310	Alters- und Hinterlassen- versicherung AHV	8'229.00	2'676.60	11'000	1'500	9'964.85	2'724.60
3637.00	Beiträge an private Haushalte, NE	8'229.00		11'000		9'964.85	
4611.00	Entschädigung AHV-Zweigstelle		2'676.60		1'500		2'724.60
532	Ergänzungsleistungen AHV	423'016.00		448'800		432'997.00	
5320	Ergänzungsleistungen AHV	423'016.00		448'800		432'997.00	
3631.00	Beiträge an Kanton, EL zur AHV	423'016.00		448'800		432'997.00	

Erfolgsrechnung Funktional - Detail		Rechnung 2017		Budget 2017		Rechnung 2016	
		Aufwand	Ertrag	Aufwand	Ertrag	Aufwand	Ertrag
534	Alterswohnungen	9'945.00		10'000		10'530.00	
5340	Alterswohnungen	9'945.00		10'000		10'530.00	
3660.00	Abschreibungen, planmässige	9'945.00		10'000		10'530.00	
535	Leistungen an Alter	3'248.00				3'248.00	
5350	Leistungen an Alter	3'248.00				3'248.00	
3614.00	EL-Zusatzbeiträge (an Altersheime)						
3636.00	Pro Senecute, Infostelle für Altersfragen	3'248.00				3'248.00	
3637.00	EL-Zusatzbeiträge (an Privatpersonen)						
54	Familie und Jugend	660.00		2'100		1'047.00	
545	Leistungen an Familien	660.00		2'100		1'047.00	
5450	Leistungen an Familien, allgemein	660.00		2'100		1'047.00	
3612.00	Familien- und Erziehungsberatung	660.00		2'100		1'047.00	

Erfolgsrechnung Funktional - Detail		Rechnung 2017		Budget 2017		Rechnung 2016	
		Aufwand	Ertrag	Aufwand	Ertrag	Aufwand	Ertrag
55	Arbeitslosigkeit	72'652.25	14'670.00	69'200	11'500	103'121.35	21'825.00
559	Temporäre Arbeitskräfte	72'652.25	14'670.00	69'200	11'500	103'121.35	21'825.00
5590	Temporäre Arbeitskräfte	72'652.25	14'670.00	69'200	11'500	103'121.35	21'825.00
3030.00	Löhne temporäre Arbeitskräfte	56'431.50		45'000		68'044.10	
3050.00	AHV, IV, EO, ALV, Verwaltungskosten	3'520.40		6'000		4'599.55	
3052.00	Pensionskasse	4'893.65		7'000		5'425.55	
3053.00	Unfallversicherung	1'463.85		2'000		1'702.80	
3054.00	Familienausgleichskasse	743.55		1'200		961.90	
3109.00	Übr. Material- und Warenaufwand			1'000		143.70	
3134.00	Sachversicherungsprämien	281.65		1'000		1'153.85	
3636.00	Beschäftigungsprogramm	5'317.65		6'000		21'089.90	
4260.10	Rückerstattungen Beschäftigungsprogramm		9'595.00		3'000		5'000.00
4632.00	Beiträge von Gemeinden						
4930.00	Verrechnungen Betriebs-/Verwaltungskosten		5'075.00		8'500		16'825.00
56	Soziales Wohnungswesen						
560	Soziales Wohnungswesen						
5600	Soziales Wohnungswesen						
3637.00	Beiträge private Haushalte, Mietzuschüsse						

Erfolgsrechnung Funktional - Detail		Rechnung 2017		Budget 2017		Rechnung 2016	
		Aufwand	Ertrag	Aufwand	Ertrag	Aufwand	Ertrag
57	Sozialhilfe und Asylwesen	1'959'707.68	994'625.65	1'910'900	691'400	1'822'541.24	903'553.75
572	Sozialhilfe	1'554'306.93	800'016.80	1'519'800	500'000	1'503'772.89	797'275.35
5720	Sozialhilfe	1'414'456.34	609'106.10	1'219'800	250'000	1'325'483.59	602'320.65
3010.00	Löhne Pflegeeltern			17'900			
3050.00	AHV, IV, EO, ALV, Verwaltungskosten			1'200			
3053.00	Unfallversicherung			400			
3054.00	Familienausgleichskasse			300			
3637.00	Unterstützung						
3637.05	Unterstützung, Sammelkonto (Addition)	1'414'456.34		1'200'000		1'325'483.59	
4260.00	Rückerstattungen						
4260.05	Unterstützung E, Sammelkonto		609'106.10		250'000		602'320.65
5722	Sozialhilfe Asylbereich	139'850.59	190'910.70	300'000	250'000	178'289.30	194'954.70
3637.00	Beiträge an private Haushalte	139'850.59				178'289.30	
3637.05	Beiträge Asylbewerber, Sammelkonto			300'000			
4611.05	Rückerstattungen Kanton E, Sammelkonto		190'910.70		250'000		194'954.70

Erfolgsrechnung Funktional - Detail		Rechnung 2017		Budget 2017		Rechnung 2016	
		Aufwand	Ertrag	Aufwand	Ertrag	Aufwand	Ertrag
573	Asylwesen	163'698.85	194'608.85	157'500	191'400	103'254.00	106'278.40
5730	Asylwesen	163'698.85	194'608.85	157'500	191'400	103'254.00	106'278.40
3010.00	Lohn Betreuer	1'307.85		2'500		1'970.25	
3101.00	Verbrauchs-/Unterhaltsmaterial	452.20		700		256.20	
3109.00	Übriger Material-/Warenaufwand					466.70	
3111.00	Anschaffung Mobiliar, Material	311.30		2'500		3'056.95	
3120.00	Nebenkosten: Energie, Wasser	7'104.40		6'000		617.80	
3130.00	Telefon, Porti	479.75		600		304.20	
3160.00	Miete Liegenschaft	24'000.00		24'000		12'000.00	
3636.00	Beiträge an Asylbewerber	130'043.35		121'200		84'581.90	
3637.00	Beiträge an Asylbewerber						
4260.00	Rückerstattungen Kanton		6'610.40				656.25
4260.05	Rückerstattungen Asylbewerber		163'178.45		191'400		95'847.15
4260.10	Rückerstattungen Kanton						
4260.15	Unterbringungspauschalen ext. LS		24'820.00				9'775.00
579	Übriges Sozialwesen	241'701.90		233'600		215'514.35	
5790	Übriges Sozialwesen	241'701.90		233'600		215'514.35	
3010.00	Löhne Pflegeeltern	17'880.00				17'880.00	
3050.00	AHV, IV, EO, ALV, Verwaltungskosten	1'151.95				1'155.00	
3053.00	Unfallversicherung	303.95				314.85	
3054.00	Familienausgleichskasse	241.20				241.20	
3090.00	Aus- und Weiterbildungskosten						
3101.00	Betriebs-/Verbrauchsmaterial	975.00		800		1'104.00	
3109.00	Übr. Material- und Warenaufwand			3'000			
3170.00	Reisekosten und Spesen						
3612.00	Beitrag an Zweckverband SDL	211'498.00		218'000		184'569.00	
3637.00	Beitrag an Frauenverein	1'800.00		1'800		1'800.00	
3637.10	Beiträge an private Organisationen	7'851.80		10'000		8'450.30	

Erfolgsrechnung Funktional - Detail		Rechnung 2017		Budget 2017		Rechnung 2016	
		Aufwand	Ertrag	Aufwand	Ertrag	Aufwand	Ertrag
6	VERKEHR	551'296.43	133'495.23	569'200	153'600	515'474.19	128'792.82
61	Strassenverkehr	524'696.43	104'717.73	542'600	126'600	488'874.19	101'452.82
615	Gemeindestrassen/Werkhof	524'696.43	104'717.73	542'600	126'600	488'874.19	101'452.82
6150	Gemeindestrassen/Werkhof	524'696.43	104'717.73	542'600	126'600	488'874.19	101'452.82
3010.00	Löhne Werkhofmitarbeiter	175'800.60		176'000		173'801.95	
3030.00	Temporäre Arbeitseinsätze	742.50					
3040.00	Kinderzulagen	18'993.60		21'500		16'993.60	
3050.00	AHV, IV, EO, ALV, Verwaltungskosten	11'205.85		11'800		11'390.65	
3052.00	Pensionskasse	13'664.40		15'500		13'058.40	
3053.00	Unfallversicherung	4'406.25		5'000		4'613.20	
3054.00	Familienausgleichskasse	2'359.05		2'500		2'361.25	
3090.00	Aus- und Weiterbildung			800			
3100.00	Büromaterial	326.66		500		835.60	
3101.00	Betriebs-/Verbrauchsmaterial	8'248.64		7'000		4'651.09	
3101.10	Betriebsmat.: Signale/Ständer	2'319.45		2'500		5'557.65	
3109.00	Übr. Material- und Warenaufwand	109.90		1'500		65.40	
3111.00	Apparate, Maschinen, Werkzeuge	6'526.56		13'000		10'230.05	
3120.00	Ver- und Entsorgung, Energie	500.00		500		516.95	
3120.05	Energie Strassenbeleuchtung	19'253.30		23'000		19'206.85	
3120.10	Wasser/Abwasser	8'361.35		500		626.90	
3130.00	Dienstleistungen Dritter: Telefon, Porti	2'521.50		1'650		1'528.85	
3133.00	Informatik-Nutzungsaufwand, GIS	5'444.90		10'150		2'932.70	
3134.00	Sachversicherungsprämien	6'020.55		5'500		3'993.80	
3141.00	Unterhalt Strassen/Verkehrswege	44'405.00		40'000		24'142.60	
3141.10	Unterhalt, Beleuchtungsnetz	26'477.20		30'000		26'208.55	
3141.50	Unterhalt, Schneeräumung	7'124.35		7'000		2'852.10	
3144.00	Unterhalt, Werkhofgebäude	2'236.95		5'000		8'565.10	
3151.00	Unterhalt Fahrzeuge, Maschinen,	31'255.97		35'000		22'247.05	
3160.00	Betriebsaufwand, Parkplätze	5'400.00		5'400		5'452.00	
3170.00	Reisekosten und Spesen			500		400.00	
3192.00	Abgeltung für Rechte						

Erfolgsrechnung Funktional - Detail		Rechnung 2017		Budget 2017		Rechnung 2016	
		Aufwand	Ertrag	Aufwand	Ertrag	Aufwand	Ertrag
3199.00	Übriger Betriebsaufwand						
3300.00	Abschreibungen, planmässige	120'991.90		120'800		126'641.90	
4260.00	Rückerstattungen Dritter		16'069.30		17'600		15'318.90
4631.00	Beiträge vom Kanton, Gewerbeparkkarten		2'724.48		2'500		2'332.42
4632.00	Beiträge von Gemeinden: Nenzlingen						
4637.00	Beiträge, Parkplatzgebühren		13'963.95		15'000		11'841.50
4930.00	Verrechnungen Betriebs-/Verwaltungskosten		71'960.00		91'500		71'960.00
62	Öffentlicher Verkehr	26'600.00	28'777.50	26'600	27'000	26'600.00	27'340.00
629	Übriger öffentlicher Verkehr	26'600.00	28'777.50	26'600	27'000	26'600.00	27'340.00
6290	Übriger öffentlicher Verkehr	26'600.00	28'777.50	26'600	27'000	26'600.00	27'340.00
3199.00	Tageskarten SBB	26'600.00		26'600		26'600.00	
4250.00	Verkäufe (Tageskarten SBB)		28'777.50		27'000		27'340.00

Erfolgsrechnung Funktional - Detail		Rechnung 2017		Budget 2017		Rechnung 2016	
		Aufwand	Ertrag	Aufwand	Ertrag	Aufwand	Ertrag
7	UMWELTSCHUTZ UND RAUMORDNUNG	1'118'653.38	1'023'411.43	1'391'150	1'287'750	1'322'928.14	1'267'813.24
71	Wasserversorgung	493'710.91	493'710.91	642'750	642'750	528'092.65	528'092.65
710	Wasserversorgung	493'710.91	493'710.91	642'750	642'750	528'092.65	528'092.65
7101	Wasserversorgung, SF	493'710.91	493'710.91	642'750	642'750	528'092.65	528'092.65
3100.00	Büromaterial	123.35		500			
3101.00	Betriebs-, Verbrauchsmaterial	735.20		2'000		1'015.55	
3109.00	Übr. Material- und Warenaufwand	1'794.05		2'000		1'049.80	
3111.00	Apparate, Maschinen, Werkzeuge	1'133.60		5'000		347.45	
3120.00	Ver- und Entsorgung, Energie	9'028.95		10'000		8'382.70	
3120.10	Wasser/Abwasser	152.95		200		152.95	
3130.00	Dienstleistungen, Porti, Telefon	2'177.40		1'000		2'432.15	
3130.10	S: Unterhalt / WQS, 2012-2017	24'730.00		26'000		24'480.00	
3131.00	Planungen und Projektierungen	8'765.85		6'000		9'149.75	
3133.00	Dienstleistungen: GIS/LK	12'991.25		25'000		19'589.95	
3134.00	Sachversicherungsprämien	378.00		1'000		755.80	
3143.00	Unterhalt Leitungsnetz	16'344.45		40'000		47'632.50	
3144.00	Unterhalt Pumpwerk, Reservoir	9'946.70		20'000		10'122.75	
3170.00	Reisekosten und Spesen	37.05		1'500		284.80	
3199.00	Wasser Unterhalt						
3300.00	Abschreibungen, planmässige	106'707.95		165'500		142'967.45	
3510.00	Einlagen in Spezialfinanzierung EK	39'641.98					
3611.00	Entschädigung, Grundwassergebühr						
3612.00	Wasserbezug Duggingen	23'344.85		50'000		23'825.40	
3612.10	Wasserbezug Duggingen, Grundgebühren	41'885.60		35'000		42'537.00	
3612.20	Wasserbezug Duggingen, Vertragsanpassungen			16'250			
3893.00	Einlage Vorf. Werterhalt	115'193.88		120'000		113'531.15	
3930.00	Verrechnungen Betriebs-/Verwaltungskosten	53'472.50		74'300		54'247.50	
3940.00	Verrechnung kalk. Passivzinsen	25'125.35		41'500		25'588.00	
4210.00	Gebühren für Amtshandlungen, Bearbeitungsgebühren		1'200.00		5'000		5'500.00
4240.00	Wasserabgabe an Private		236'940.83		250'000		234'988.65
4240.10	Grundgebühr, Werterhalt		115'193.88		120'000		113'531.15

Erfolgsrechnung Funktional - Detail		Rechnung 2017		Budget 2017		Rechnung 2016	
		Aufwand	Ertrag	Aufwand	Ertrag	Aufwand	Ertrag
4240.20	Zählermiete		13'133.20		14'000		13'087.20
4260.00	Rückerstattungen Dritter		35'161.70		15'500		23'966.35
4510.00	Entnahmen aus Spezialfinanzierung EK				31'400		71'666.40
4893.00	Entnahme Vorf. Werterhalt		80'079.90		194'250		51'203.80
4940.00	Verrechnung kalk. Aktivzinsen		12'001.40		12'600		14'149.10
72	Abwasserbeseitigung	390'916.74	390'916.74	526'000	526'000	630'984.50	630'984.50
720	Abwasserbeseitigung	390'916.74	390'916.74	526'000	526'000	630'984.50	630'984.50
7201	Abwasserbeseitigung SF	390'916.74	390'916.74	526'000	526'000	630'984.50	630'984.50
3101.00	Betriebs-/Verbrauchsmaterial			1'000			
3109.00	Übr. Material- und Warenaufwand			3'000			
3131.00	Planungen und Projektierungen	6'266.00		8'000		537.40	
3133.00	Dienstleistungen GIS/LK	7'095.65		25'000		7'716.75	
3143.00	Unterhalt Leitungsnetz	33'913.20		30'000		30'235.80	
3199.00	Abwasser Unterhalt						
3300.00	Abschreibungen, planmässige	56'326.30		65'800		65'170.75	
3510.00	Einlagen in Spezialfinanzierung EK						
3611.00	Kanalisationsgebühren, ARA	157'560.00		196'000		381'127.75	
3893.00	Einlage Vorfinanzierung	101'380.99		165'000		112'631.05	
3930.00	Verrechnete Betriebs-/Verwaltungskosten	21'142.50		24'000		23'255.00	
3940.00	Verrechnung kalk. Passivzinsen	7'232.10		8'200		10'310.00	
4210.00	Gebühren für Amtshandlungen, Bearbeitungsgebühren		1'600.00		5'000		6'300.00
4240.00	Abwassergebühren, HH/GEW		171'330.24		180'000		211'382.90
4240.05	Benützungsggebühren, Industrie						76'793.85
4240.10	Grundgebühr, Werterhalt		101'380.99		165'000		112'631.05
4260.00	Rückerstattungen Dritter		12'852.85				2'891.91
4312.00	Aktivierbare Projektierungskosten						
4510.00	Entnahmen aus Spezialfinanzierung EK		32'540.46		77'900		134'095.39
4893.00	Entnahme Vorf. Werterhalt		53'805.75		78'800		65'170.75
4940.00	Verrechnung kalk. Aktivzinsen		17'406.45		19'300		21'718.65

Erfolgsrechnung Funktional - Detail		Rechnung 2017		Budget 2017		Rechnung 2016	
		Aufwand	Ertrag	Aufwand	Ertrag	Aufwand	Ertrag
73	Abfallwirtschaft	121'494.43	117'804.88	92'500	86'000	82'730.19	79'015.79
730	Abfallwirtschaft	121'494.43	117'804.88	92'500	86'000	82'730.19	79'015.79
7300	Abfallbewirtschaftung	3'689.55		6'500		3'714.40	
3101.00	Betriebs-/Verbrauchsmaterial	698.75		3'000		696.60	
3109.00	Übr. Material-/Warenaufwand	2'490.80		3'000		2'517.80	
3632.00	Kadaver-Entsorgung	500.00		500		500.00	
7301	Abfallbeseitigung SF	117'804.88	117'804.88	86'000	86'000	79'015.79	79'015.79
3100.00	Büromaterial	1'883.75		2'000		1'819.80	
3101.00	Betriebs-, Verbrauchsmaterial			2'000		164.05	
3101.10	Betriebs-/Verbrauchsmaterial, Marken	9'580.80		10'000		8'487.90	
3111.00	Apparate, Maschinen, Werkzeuge			1'000			
3130.00	Dienstleistungen Dritter, sep.-Samml.	25'884.86		30'000		26'207.54	
3300.00	Abschreibungen, planmässige	6'375.00		6'400		6'750.00	
3510.00	Einlagen in Spezialfinanzierung EK	39'929.72					
3930.00	Verrechnung Betriebs-/Verwaltungskosten	33'397.50		33'900		34'597.50	
3940.00	Verrechnung kalk. Passivzinsen	753.25		700		989.00	
4240.00	Kehrichtabfuhrgebühren		30'988.90		35'000		30'990.10
4260.00	Rückerstattungen Dritter		86'172.38		20'000		18'305.13
4510.00	Entnahmen aus Spezialfinanzierung EK				29'900		28'503.11
4940.00	Verrechnung kalk. Aktivzinsen		643.60		1'100		1'217.45

Erfolgsrechnung Funktional - Detail		Rechnung 2017		Budget 2017		Rechnung 2016	
		Aufwand	Ertrag	Aufwand	Ertrag	Aufwand	Ertrag
74	Gewässerverbauungen			1'500			
741	Gewässerverbauungen			1'500			
7410	Gewässerverbauungen			1'500			
3142.00	Unterhalt Birsufer			1'500			
75	Arten- und Landschaftsschutz	3'056.00		5'500		2'161.35	
750	Arten- und Landschaftsschutz	3'056.00		5'500		2'161.35	
7500	Arten- und Landschaftsschutz	3'056.00		5'500		2'161.35	
3109.00	Übr. Material- und Warenaufwand	3'056.00		5'500		2'161.35	
76	Tierhaltung und Umweltschutz	22'934.55	17'895.00	23'900	18'000	23'552.25	14'979.40
761	Luftreinhaltung und Klimaschutz			500		38.00	
7610	Luftreinhaltung und Klimaschutz			500		38.00	
3109.00	Übr. Material- und Warenaufwand			500		38.00	

Erfolgsrechnung Funktional - Detail		Rechnung 2017		Budget 2017		Rechnung 2016	
		Aufwand	Ertrag	Aufwand	Ertrag	Aufwand	Ertrag
762	Tierhaltung	21'230.20	17'895.00	17'500	18'000	20'776.65	14'562.95
7620	Hundehaltung	21'230.20	17'895.00	17'500	18'000	20'776.65	14'562.95
3101.00	Betriebs-/Verbrauchmaterial	1'614.20		1'500		1'791.65	
3109.00	Übr. Material- und Warenaufwand	756.00		1'000			
3930.00	Verrechneter Personalaufwand	18'860.00		15'000		18'985.00	
4240.00	Benützungsgebühren (Hunde)		17'895.00		18'000		14'562.95
769	Übriger Umweltschutz	1'704.35		5'900		2'737.60	416.45
7690	Übriger Umweltschutz	1'704.35		5'900		2'737.60	416.45
3010.00	Lohn, Reinigung Bahnhoftoilette	1'560.70		4'000		2'367.35	
3050.00	AHV, IV, EO, ALV, Verwaltungskosten	99.35		200		129.15	
3053.00	Unfallversicherung	16.05		100		23.80	
3054.00	Familienausgleichskasse	21.05		100		3.95	
3109.00	Übr. Material- und Warenaufwand	7.20		1'500		213.35	
4260.00	Rückerstattungen Dritter						416.45

Erfolgsrechnung Funktional - Detail		Rechnung 2017		Budget 2017		Rechnung 2016	
		Aufwand	Ertrag	Aufwand	Ertrag	Aufwand	Ertrag
77	Friedhof und Bestattung	56'201.80	3'083.90	60'700	15'000	40'762.45	9'740.90
771	Friedhof und Bestattung	56'201.80	3'083.90	60'700	15'000	40'762.45	9'740.90
7710	Friedhof und Bestattung	56'201.80	3'083.90	60'700	15'000	40'762.45	9'740.90
3101.00	Betriebs-/Verbrauchsmaterial	141.95		1'000		1'179.90	
3111.00	Apparate, Maschinen, Werkzeuge			2'000			
3120.00	Ver- und Entsorgung, Energie	1'457.35		1'200		1'389.75	
3120.10	Wasserverbrauch	1'948.80		2'000		1'973.90	
3134.00	Sachversicherungsprämien	385.55		200		204.75	
3143.00	Unterhalt Friedhofanlage	15'987.85		15'000		484.50	
3143.10	Dienstleistungen Dritter	12'625.30		16'000		10'790.60	
3300.00	Abschreibungen, planmässige	20'655.00		20'700		21'870.00	
3930.00	Verrechneter Personalaufwand	3'000.00		2'600		2'869.05	
4260.00	Rückerstattungen Dritter		3'083.90		15'000		9'740.90
79	Raumordnung	30'338.95		38'300		14'644.75	5'000.00
790	Raumordnung	30'338.95		38'300		14'644.75	5'000.00
7900	Raumplanung	30'338.95		38'300		14'644.75	5'000.00
3100.00	Büromaterial			100			
3131.00	Planungen und Projektierungen	10'026.65		16'000		8'594.05	
3140.00	Unterhalt und Erwerb Grundstücke	10'020.70		16'500		20.70	
3300.00	Abschreibungen, planmässige	10'291.60		5'700		6'030.00	
4260.00	Rückerstattungen Dritter						5'000.00

Erfolgsrechnung Funktional - Detail		Rechnung 2017		Budget 2017		Rechnung 2016	
		Aufwand	Ertrag	Aufwand	Ertrag	Aufwand	Ertrag
8	VOLKSWIRTSCHAFT	34'806.50	72'178.00	38'200	54'900	33'794.30	56'708.00
81	Landwirtschaft	450.00		2'000		450.00	
812	Strukturverbesserungen	450.00		2'000		450.00	
8120	Strukturverbesserungen	450.00		2'000		450.00	
3109.00	Übr. Material- und Warenaufwand	450.00		500		450.00	
3130.00	Unterhalt Strassen und Verkehrswege			1'500			
82	Forstwirtschaft	6'759.00	14'175.00	8'600		6'255.10	
820	Forstwirtschaft	6'759.00	14'175.00	8'600		6'255.10	
8200	Forstwirtschaft	6'759.00	14'175.00	8'600		6'255.10	
3109.00	Übr. Material- und Warenaufwand					395.10	
3145.00	Unterhalt Wald	2'700.00		4'000		2'620.00	
3145.10	Unterhalt Wanderwege	999.00		1'500			
3145.20	Chessiloch, Nutzniesserbeitrg						
3660.00	Abschreibungen IB, planmässige	3'060.00		3'100		3'240.00	
4260.00	Rückerstattungen Dritter		14'175.00				
83	Jagd und Fischerei	1'287.10	4'084.00	900	4'200	1'122.10	4'084.00
830	Jagd und Fischerei	1'287.10	4'084.00	900	4'200	1'122.10	4'084.00
8300	Jagd und Fischerei	1'287.10	4'084.00	900	4'200	1'122.10	4'084.00
3631.00	Beiträge an Kanton	1'287.10		900		1'122.10	
4100.00	Pachtzinse: Fischerei/Jagd		4'084.00		4'200		4'084.00

Erfolgsrechnung Funktional - Detail		Rechnung 2017		Budget 2017		Rechnung 2016	
		Aufwand	Ertrag	Aufwand	Ertrag	Aufwand	Ertrag
84	Tourismus						
840	Tourismus						
8400	Tourismus						
3109.00	Übr. Material- und Warenaufwand						
85	Industrie, Gewerbe, Handel	25'610.00	25'400.00	26'000	25'400	25'276.50	26'400.00
850	Industrie, Gewerbe, Handel	25'610.00	25'400.00	26'000	25'400	25'276.50	26'400.00
8500	Industrie, Gewerbe, Handel	25'610.00	25'400.00	26'000	25'400	25'276.50	26'400.00
3109.00	Übr. Material- und Warenaufwand	858.00		1'000		472.50	
3160.00	Miete / Pacht, Bahnhofkiosk	17'412.00		17'500		17'412.00	
3635.00	S: Beitrag an Promotion/Wirtschaftsf.	7'340.00		7'500		7'392.00	
4260.00	Rückerstattungen Dritter		1'400.00		1'400		2'400.00
4470.00	Bahnhofkiosk: Pachtzins		24'000.00		24'000		24'000.00
87	Energie	700.40	28'519.00	700	25'300	690.60	26'224.00
871	Elektrizität	500.30	27'934.00	500	25'000	490.60	25'639.00
8710	Elektrizität	500.30	27'934.00	500	25'000	490.60	25'639.00
3634.00	EBM: Energieberatung	500.30		500		490.60	
4120.00	EBM: Konzessionsabgabe		27'934.00		25'000		25'639.00

Erfolgsrechnung Funktional - Detail		Rechnung 2017		Budget 2017		Rechnung 2016	
		Aufwand	Ertrag	Aufwand	Ertrag	Aufwand	Ertrag
872	Gas	200.10	585.00	200	300	200.00	585.00
8720	Gas	200.10	585.00	200	300	200.00	585.00
3300.00	Abschreibungen	200.10		200		200.00	
4451.00	Ertrag aus Beteiligungen Verwaltungsvermögen		585.00		300		585.00

Erfolgsrechnung Funktional - Detail		Rechnung 2017		Budget 2017		Rechnung 2016	
		Aufwand	Ertrag	Aufwand	Ertrag	Aufwand	Ertrag
9	FINANZEN UND STEUERN	1'176'914.43	6'285'663.70	326'600	5'748'950	1'047'891.48	6'288'185.49
91	Steuern	12'172.10	3'556'650.15	67'000	3'357'000	57'862.69	3'631'839.69
910	Steuern	12'172.10	3'556'650.15	67'000	3'357'000	57'862.69	3'631'839.69
9100	Steuern aktuelles Jahr	955.00	3'216'750.80		3'307'000		3'169'335.69
3182.00	Wertberichtigung Steuerguthaben	955.00					90'155.00
4000.00	Einkommenssteuern NP		2'788'445.80		2'620'000		2'690'647.10
4001.00	Vermögenssteuern NP		169'589.50		312'500		118'976.30
4001.10	Vermögenssteuer NP, Sonderstr.		34'131.85		37'500		24'431.05
4002.00	Quellensteuern NP		117'381.00		125'000		115'675.04
4010.00	Ertragssteuern JP		76'598.90		152'000		98'508.60
4011.00	Kapitalsteuern JP		30'603.75		60'000		30'942.60
9101	Steuern Vorjahre	7'706.30	255'913.00	62'000		57'252.49	356'540.30
3183.00	Tatsächliche Forderungsverluste NP	5'961.75		60'000		55'773.79	
3185.00	Tatsächliche Forderungsverluste JP	1'744.55		2'000		1'478.70	
4000.00	Einkommenssteuern NP		204'394.55				241'521.00
4001.10	Vermögenssteuer NP, Sonderstr.		28'556.80				46'128.80
4010.00	Ertragssteuern JP		3'253.95				48'723.35
4011.00	Kapitalsteuern JP		19'707.70				20'167.15
9102	Zinsendienst Steuern	3'510.80	83'986.35	5'000	50'000	610.20	105'963.70
3403.00	Vergütungszinse Steuern	3'510.80		5'000		610.20	
4403.00	Verzugszinse Steuern		83'986.35		50'000		105'963.70

Erfolgsrechnung Funktional - Detail		Rechnung 2017		Budget 2017		Rechnung 2016	
		Aufwand	Ertrag	Aufwand	Ertrag	Aufwand	Ertrag
93	Finanz- und Lastenausgleich	48'772.00	2'651'543.00	49'000	2'306'300	48'967.00	2'561'754.00
930	Finanz- und Lastenausgleich	48'772.00	2'651'543.00	49'000	2'306'300	48'967.00	2'561'754.00
9300	Finanz- und Lastenausgleich	48'772.00	2'651'543.00	49'000	2'306'300	48'967.00	2'561'754.00
3623.00	FA: Finanzierung Ausgleichsfonds						
3631.00	FA: Komp. Aufgabenverschiebung	48'772.00		49'000		48'967.00	
4621.00	FA: Lastenabgeltung Sozialhilfe		138'969.00		89'000		89'114.00
4621.10	FA: Lastenabgeltung Bildung				35'000		35'004.00
4622.00	Horizontaler Finanzausgleich		2'073'596.00		1'616'400		1'599'263.00
4622.10	Übergangsbeiträge				97'100		129'495.00
4625.00	Zusatzbeitrag						
4631.00	Komp. Primarschule		258'978.00		176'100		176'132.00
4631.10	Komp. Pflegefinanzierung				92'700		
4631.20	Einzelbeitrag Sozialhilfe		180'000.00		200'000		440'000.00
4631.30	Komp. Ergänzungsleistung						92'746.00
96	Vermögens- und Schuldenverwaltung	138'360.53	77'470.55	210'600	85'650	151'257.19	93'556.75
961	Zinsen	115'100.38	58'270.55	170'400	66'650	128'647.82	72'761.55
9610	Zinsen	115'100.38	58'270.55	170'400	66'650	128'647.82	72'761.55
3130.00	Gebühren Bank und Post	1'821.42		2'500		1'691.04	
3401.00	Verzinsung kurzfristiger Schulden	260.91		2'000		813.33	
3406.00	Verzinsung langfristiger Schulden	81'381.65		130'000		85'781.40	
3420.00	Kapitalbeschaffung und -verwaltung						
3940.00	Verrechnung kalkul. Passivzinsen	31'636.40		35'900		40'362.05	
4400.00	Zinsen flüssige Mittel				50		0.35
4401.00	Zinsen, Forderungen und KK		7'737.85				13'110.45
4940.00	Verrechnung kalkul. Aktivzinsen		50'532.70		66'600		59'650.75

Erfolgsrechnung Funktional - Detail		Rechnung 2017		Budget 2017		Rechnung 2016	
		Aufwand	Ertrag	Aufwand	Ertrag	Aufwand	Ertrag
963	Liegenschaft Finanzvermögen	12'826.25	19'200.00	30'200	19'000	11'914.45	17'600.00
9630	Liegenschaft Finanzvermögen	12'826.25	19'200.00	30'200	19'000	11'914.45	17'600.00
3101.00	Betriebs- und Verbrauchsmaterial			500			
3109.00	Übriger Material- und Warenaufwand			100			
3120.00	Ver- und Entsorgung, Energie	2'751.85		4'000		1'856.25	
3120.10	Wasser-/Abwasser			1'000		1'029.35	
3120.20	Heizmaterial	3'556.60		5'000		2'962.00	
3134.00	Sachversicherungsprämien	807.60		1'000		797.40	
3144.00	Unterhalt Hochbauten	1'191.75		14'000			
3940.00	Verrechnung kalkul. Passivzinsen	4'518.45		4'600		5'269.45	
4260.00	Rückerstattungen Dritter		3'000.00		3'000		2'750.00
4430.00	Mietzinsen		16'200.00		16'000		14'850.00
969	Übriges Finanzvermögen	10'433.90		10'000		10'694.92	3'195.20
9690	Übriges Finanzvermögen	10'433.90		10'000		10'694.92	3'195.20
3180.00	Wertberichtigung Forderungen aus Lieferungen und Leistungen	8'383.50					3'195.20
3181.00	Tatsächliche Forderungsverluste	2'035.28		10'000		10'694.65	
3181.10	Rappenrundungskonto	15.12				0.27	
4290.00	Übrige Entgelte						

Erfolgsrechnung Funktional - Detail		Rechnung 2017		Budget 2017		Rechnung 2016	
		Aufwand	Ertrag	Aufwand	Ertrag	Aufwand	Ertrag
99	Nicht aufgeteilte Posten	977'609.80				789'804.60	1'035.05
995	Nicht aufgeteilte Posten	162'058.45				348'758.45	1'035.05
9950	Nicht aufgeteilte Posten	162'058.45				348'758.45	1'035.05
3010.10	Kurzfristige Rückstellung aus Mehrleistungen des Personals	9'500.00					1'035.05
3052.00	Verpflichtung Pensionskasse Lehrpersonen					316'200.00	
3052.10	Verpflichtungen Pensionskasse Gemeindepersonal	120'000.00					
	Zinsreduktion per 1.1.2018						
3390.00	Abschreibung PK-Bilanzfehlbetrag	32'558.45				32'558.45	
999	Abschluss	815'551.35				441'046.15	
9999	Abschluss	815'551.35				441'046.15	
9000.00	Ertragsüberschuss	815'551.35				441'046.15	
9001.00	Aufwandüberschuss						
	Total	9'540'805.03	9'540'805.03	9'041'400	8'856'500	9'324'520.48	9'324'520.48
	Ertragsüberschuss				184'900		
	Aufwandüberschuss						
	Total	9'540'805.03	9'540'805.03	9'041'400	9'041'400	9'324'520.48	9'324'520.48

Investitionsrechnung Funktional - Zusammenzug		Rechnung 2017		Budget 2017		Rechnung 2016	
		Ausgaben	Einnahmen	Ausgaben	Einnahmen	Ausgaben	Einnahmen
0	ALLGEMEINE VERWALTUNG Nettoausgaben					41'691.65	41'691.65
1	ÖFFENTLICHE ORDNUNG UND SICHERHEIT						
2	BILDUNG Nettoausgaben			110'000	110'000	3'367.90	3'367.90
3	KULTUR, SPORT UND FREIZEIT Nettoausgaben	9'974.95	2'500.00 7'474.95	25'000	10'000 15'000	60'473.90	7'500.00 52'973.90
6	VERKEHR Nettoausgaben	83'167.15	83'167.15	250'000	250'000	3'559.25	3'559.25
7	UMWELTSCHUTZ UND RAUMORDNUNG Nettoausgaben	317'668.65	89'593.50 228'075.15	344'000	180'000 164'000	716'750.55	312'516.95 404'233.60
8	VOLKSWIRTSCHAFT Nettoausgaben	805'388.37	372'527.00 432'861.37	788'400	574'500 213'900	34'546.45	34'546.45
9	FINANZEN UND STEUERN Nettoeinnahmen	464'620.50 751'578.62	1'216'199.12			320'016.95 540'372.75	860'389.70
	Total Einnahmenüberschuss Ausgabenüberschuss	1'680'819.62	1'680'819.62	1'517'400	764'500 752'900	1'180'406.65	1'180'406.65
	Total	1'680'819.62	1'680'819.62	1'517'400	1'517'400	1'180'406.65	1'180'406.65

Investitionsrechnung Artengliederung		Rechnung 2017		Budget 2017		Rechnung 2016	
		Ausgaben	Einnahmen	Ausgaben	Einnahmen	Ausgaben	Einnahmen
5	INVESTITIONSAUSGABEN	1'216'199.12		1'517'400		860'389.70	68'607.90
50	SACHANLAGEN	696'384.21		650'000		799'881.46	68'607.90
5000	Grundstücke					35'125.25	
5010	Strassen / Verkehrswege	83'167.15		250'000		3'559.25	
5030	Übrige Tiefbauten	444'000.66		220'000		756'049.96	68'607.90
5040	Hochbauten			30'000			
5060	Mobilien	169'216.40		150'000		5'147.00	
52	IMMATERIELLE ANLAGEN	52'242.40		79'000		45'064.25	
5210	Patente/Lizenzen						
5290	Übrige immaterielle Anlagen	52'242.40		79'000		45'064.25	
56	EIGENE INVESTITIONSBEITRAEGE	467'572.51		788'400		15'443.99	
5610	Investitionsbeiträge an Kanton	467'572.51		788'400		15'443.99	
5650	Investitionsbeiträge an private Unternehmungen						
59	ABSCHLUSS INVESTITIONSRECHNUNG						
5900	Passivierte Einnahmen						
	Total	1'216'199.12		1'517'400		860'389.70	68'607.90
	Einnahmenüberschuss						
	Ausgabenüberschuss		1'216'199.12		1'517'400		791'781.80
	Total	1'216'199.12	1'216'199.12	1'517'400	1'517'400	860'389.70	860'389.70

Investitionsrechnung Funktional - Detail		Rechnung 2017		Budget 2017		Rechnung 2016	
		Ausgaben	Einnahmen	Ausgaben	Einnahmen	Ausgaben	Einnahmen
0	ALLGEMEINE VERWALTUNG					41'691.65	
02	Allgemeine Dienste					41'691.65	
029	Verwaltungsliegenschaft					41'691.65	
0290	Verwaltungsliegenschaft					41'691.65	
5000.10	Gemeindehaus: Vorplatzgestaltung (West)					35'125.25	
5030.10	Sanierung Dorfplatz						
5040.15	Gem.-Haus, Umbau 1. - 3. Stock						
5290.10	Gem.-Haus, Machbarkeitstudie Umbau 1.-3. Stock					6'566.40	
1	ÖFFENTLICHE ORDNUNG UND SICHERHEIT						
16	Militär und Bevölkerungsschutz						
161	Militär						
1611	Schiesswesen						
5040.10	Kugelfang, Sanierung						

Investitionsrechnung Funktional - Detail		Rechnung 2017		Budget 2017		Rechnung 2016	
		Ausgaben	Einnahmen	Ausgaben	Einnahmen	Ausgaben	Einnahmen
2	BILDUNG			110'000		3'367.90	
21	Obligatorische Schule			110'000		3'367.90	
217	Schulliegenschaften			110'000		3'367.90	
2170	Schulliegenschaft / MZH			110'000		3'367.90	
5040.20	Schulhaus: Renovation Dach						
5040.30	Schulhaus: Umgestaltung Schulräume						
5040.40	Schulhaus: Spielplatzrenovation			30'000			
5060.10	Schulhaus: Anschaffung PC (ICT)						
5060.20	Schulhaus: Heizung			50'000			
5290.10	Planungskredit Umbau Schulhaus			30'000		3'367.90	
3	KULTUR, SPORT UND FREIZEIT	9'974.95	2'500.00	25'000	10'000	60'473.90	7'500.00
33	Medien	9'974.95	2'500.00	25'000	10'000	60'473.90	7'500.00
332	Massenmedien	9'974.95	2'500.00	25'000	10'000	60'473.90	7'500.00
3321	Antennen- und Kabelanlagen, GGA	9'974.95	2'500.00	25'000	10'000	60'473.90	7'500.00
5030.20	GGA: Erschliessung In den Reben, Stützmauer						
5030.25	GGA: Oberdorf			10'000			
5030.30	GGA: Sanierung Baselstrasse	9'974.95				51'984.85	
5030.50	GGA: Neuanschlüsse			15'000		8'489.05	
6290.10	Verkauf GGA / Antennenanlage						

Investitionsrechnung Funktional - Detail	Rechnung 2017		Budget 2017		Rechnung 2016	
	Ausgaben	Einnahmen	Ausgaben	Einnahmen	Ausgaben	Einnahmen
6371.10 GGA: Anschlussbeiträge		2'500.00		10'000		7'500.00

Investitionsrechnung Funktional - Detail		Rechnung 2017		Budget 2017		Rechnung 2016	
		Ausgaben	Einnahmen	Ausgaben	Einnahmen	Ausgaben	Einnahmen
6	VERKEHR	83'167.15		250'000		3'559.25	
61	Strassenverkehr	83'167.15		250'000		3'559.25	
615	Gemeindestrassen/Werkhof	83'167.15		250'000		3'559.25	
6150	Gemeindestrassen/Werkhof	83'167.15		250'000		3'559.25	
5010.10	In den Reben, Stützmauer					1.00	
5010.21	Baselstrasse, Vorplatz Gemeindehaus						
5010.25	Oberdorf, Ersatz			50'000		3'558.25	
5010.30	Neuenackerweg, Ausbau			200'000			
5010.35	Martiisacker Erschliessung	41'058.25					
5010.40	Oberdorf Str. Etappe 7+6						
5010.41	Oberdorf Str. Etappe 3+2						
5010.42	Oberdorf Str. Etappe 4+5						
5010.43	Oberdorf Str. Etappe 1						
5010.45	Entwässerung Schmelzenried 1.Etappe Ableitung in Birs						
5010.46	Entwässerung Schmelzenried 2.Etappe Ableitung Oberdorf						
5010.47	Entwässerung Schmelzenried 3.Etappe Gebiet Schmelzenried						
5010.50	Langematt, Birssteg						
5010.55	Sanierung Werkhof Vorplatz/Einfahrt						
5010.60	Rainmattweg Erschliessung	30'457.95					
5010.65	Friedhofstrasse/Parkplatz Erneuerung						
5010.70	Strassenlinienplan "In den Reben"	11'650.95					
5060.10	Werkhoffahrzeug						

Investitionsrechnung Funktional - Detail	Rechnung 2017		Budget 2017		Rechnung 2016	
	Ausgaben	Einnahmen	Ausgaben	Einnahmen	Ausgaben	Einnahmen
5010.42 Oberdorf Str. Etappe 4+5						

Investitionsrechnung Funktional - Detail		Rechnung 2017		Budget 2017		Rechnung 2016	
		Ausgaben	Einnahmen	Ausgaben	Einnahmen	Ausgaben	Einnahmen
7	UMWELTSCHUTZ UND RAUMORDNUNG	317'668.65	89'593.50	344'000	180'000	716'750.55	312'516.95
71	Wasserversorgung	258'771.65	38'953.70	185'000	80'000	636'462.90	212'653.05
710	Wasserversorgung	258'771.65	38'953.70	185'000	80'000	636'462.90	212'653.05
7101	Wasserversorgung, SF	258'771.65	38'953.70	185'000	80'000	636'462.90	212'653.05
5030.20	WL, Baselstrasse (E)	63'297.25				479'499.85	
5030.25	WL, Oberdorf (E)			50'000			
5030.30	WL, Duggingen-Grellingen (N)	26'258.00					68'607.90
5030.40	WL, Delsbergstrasse, 1. Etappe (E)					69'419.75	
5030.50	WL, In den Reben, San. unterer Teil, (E)						
5030.51	WL In den Reben, San. mittlerer Teil, (E)						
5030.55	WL; Oberdorf Etappe 7+6						
5030.56	WL; Oberdorf Etappe 3+2						
5030.57	WL; Oberdorf Etappe 4+5						
5030.58	WL; Oberdorf Etappe 1						
5030.60	WL, Terrassenweg (E)					82'396.30	
5030.70	WL, Verbindungsll. Option Los G, N						
5030.71	WL, Verbindungsll. Oberdorf-Delsbergstrasse			35'000			
5030.75	WL; Verbindungsleitung, Erschliessung Sunnefeld						
5030.80	WL, Unterdorf (E)						
5060.20	WV, Res. Niveausausgleich (N)						
5060.30	WV, Res. Druckerhöhungsanlage						
5060.40	WV, Res. Beschichtung	169'216.40		100'000		5'147.00	
5210.10	WL, Delsbergstrasse, Nutzungsvereinbarung IWB						

Investitionsrechnung Funktional - Detail	Rechnung 2017		Budget 2017		Rechnung 2016	
	Ausgaben	Einnahmen	Ausgaben	Einnahmen	Ausgaben	Einnahmen
5290.10 GVP; Versorgungssicherheit (Planung)						
6320.10 WL, Duggingen-Grellingen Investitionsbeitrag Duggingen						2'035.00
6340.10 WV, Löschbeiträge Martisacker-Reben						
6370.10 WL, Baselstrasse Investitionsbeiträge Priv. Haushalte						67'730.25
6371.10 WV, Anschlussbeiträge privater Haushalte		38'953.70		80'000		74'279.90
5290.10 GWP; Versorgungssicherheit (Planung)						

Investitionsrechnung Funktional - Detail		Rechnung 2017		Budget 2017		Rechnung 2016	
		Ausgaben	Einnahmen	Ausgaben	Einnahmen	Ausgaben	Einnahmen
72	Abwasserbeseitigung	6'654.60	50'639.80	110'000	100'000	45'157.70	99'863.90
720	Abwasserbeseitigung	6'654.60	50'639.80	110'000	100'000	45'157.70	99'863.90
7201	Abwasserbeseitigung, SF	6'654.60	50'639.80	110'000	100'000	45'157.70	99'863.90
5030.10	Kan., In den Reben (E)						
5030.20	Kan., Delsbergstrasse (E)						
5030.25	Kan., Oberdorf (E)			60'000			
5030.26	KA; Oberdorf Etappe 7+6						
5030.27	KA; Oberdorf Etappe 3+2						
5030.28	KA; Oberdorf Etappe 4+5						
5030.29	KA; Oberdorf Etappe 1						
5030.30	Kan., Baselstrasse (E)	6'654.60				45'157.70	
5030.40	Kan., Mischwasserkanal			50'000			
6370.10	Kan. Delsbergstrasse Beiträge Priv. Haushalte						3'300.00
6371.10	Kan., Anschlussbeiträge		50'639.80		100'000		96'563.90
79	Raumordnung	52'242.40		49'000		35'129.95	
790	Raumordnung	52'242.40		49'000		35'129.95	
7900	Raumplanung	52'242.40		49'000		35'129.95	
5290.10	Zonenplan Landschaft	7'356.30		10'000		8'053.75	
5290.20	Quartierplan Gehrenacker	20'637.00		15'000		7'651.30	
5290.21	Quartierplan Zieglerareal			10'000		5'934.15	
5290.22	Quartierplan Langimatt	10'758.35					

Investitionsrechnung Funktional - Detail		Rechnung 2017		Budget 2017		Rechnung 2016	
		Ausgaben	Einnahmen	Ausgaben	Einnahmen	Ausgaben	Einnahmen
5290.30	AV93 Landschaftszone	13'490.75		14'000		13'490.75	
5290.40	Quartierplan Areal Firma Ziegler						
6000.00	Verkauf Gehrenacker						

Investitionsrechnung Funktional - Detail		Rechnung 2017		Budget 2017		Rechnung 2016	
		Ausgaben	Einnahmen	Ausgaben	Einnahmen	Ausgaben	Einnahmen
8	VOLKSWIRTSCHAFT	805'388.37	372'527.00	788'400	574'500	34'546.45	
81	Landwirtschaft	337'815.86				19'102.46	
812	Strukturverbesserungen	337'815.86				19'102.46	
8120	Strukturverbesserungen	337'815.86				19'102.46	
5030.10	Schmelzenried: Hangentwässerung	337'815.86				19'102.46	
82	Forstwirtschaft	467'572.51	372'527.00	788'400	574'500	15'443.99	
820	Forstwirtschaft	467'572.51	372'527.00	788'400	574'500	15'443.99	
8200	Forstwirtschaft	467'572.51	372'527.00	788'400	574'500	15'443.99	
5610.00	Delsbergstrasse, Felswand "In der Wacht"						
5610.10	Wacht: Felssanierung	467'572.51		788'400		15'443.99	
6300.00	Wacht: Felssanierung Beitrag Bund				218'530		
6310.00	Wacht: Felssanierung Beitrag Kanton		372'527.00		280'970		
6370.00	Wacht: Felssanierung Beiträge Privater				75'000		
87	BRENNSTOFFE UND ENERGIE						
872	Gas						
8720	Gas						
5650.00	GASAG: Investitionsbeitrag						

Investitionsrechnung Funktional - Detail		Rechnung 2017		Budget 2017		Rechnung 2016	
		Ausgaben	Einnahmen	Ausgaben	Einnahmen	Ausgaben	Einnahmen
9	FINANZEN UND STEUERN	464'620.50	1'216'199.12			320'016.95	860'389.70
9999	Abschluss	464'620.50	1'216'199.12			320'016.95	860'389.70
5900.00	Pasivierungen	464'620.50				320'016.95	
6900.00	Aktivierungen		1'216'199.12				860'389.70
	Total	1'680'819.62	1'680'819.62	1'517'400	764'500	1'180'406.65	1'180'406.65
	Einnahmenüberschuss				752'900		
	Ausgabenüberschuss						
	Total	1'680'819.62	1'680'819.62	1'517'400	1'517'400	1'180'406.65	1'180'406.65

Finanzverwaltung Grellingen		Bilanz			
Bilanzkonten Zusammenzug		Bestand am 01.01.2017	Zunahme	Abnahme	Bestand am 31.12.2017
1	AKTIVEN	11'126'497.99	29'481'367.78	26'819'756.54	13'788'109.23
10	FINANZVERMÖGEN	4'518'612.53	28'265'168.66	25'776'746.84	7'007'034.35
14	VERWALTUNGSVERMÖGEN	6'607'885.46	1'216'199.12	1'043'009.70	6'781'074.88
	Allgemeiner Haushalt	3'333'212.76	1'278'613.78	736'304.00	3'875'522.54
	Spezialfinanzierung Wasserversorgung	2'246'334.15	258'771.65	145'661.65	2'359'444.15
	Spezialfinanzierung Abwasserbeseitigung	536'869.06	6'654.60	106'966.10	436'557.56
	Spezialfinanzierung Abfallbeseitigung	53'625.00	0.00	6'375.00	47'250.00
	Spezialfinanzierung Antenne	456'946.95	9'974.95	47'702.95	419'218.95
2	PASSIVEN	11'126'497.99	14'700'249.20	12'038'637.96	13'788'109.23
20	FREMDKAPITAL	7'689'070.23	13'511'645.48	11'749'521.00	9'451'194.71
29	EIGENKAPITAL	3'437'427.76	1'188'603.72	289'116.96	4'336'914.52
	Allgemeiner Haushalt	1'185'129.28	848'151.05	122'690.85	1'910'589.48
	<i>Bilanzüberschuss/Bilanzfehlbetrag</i>	1'199'707.80	815'551.35	0.00	2'015'259.15
	<i>Neubewertungsreserve/PK-Bilanzfehlbetrag</i>	-423'016.05	32'558.45	0.00	-390'457.60
	<i>Vorfinanzierungen</i>	141'205.30	0.00	7'505.30	133'700.00
	<i>Fonds und privatrechtliche Zweckbindungen</i>	267'232.23	41.25	115'185.55	152'087.93
	Spezialfinanzierung Wasserversorgung	854'421.11	154'835.86	80'079.90	929'177.07
	Spezialfinanzierung Abwasserbeseitigung	1'239'222.25	101'380.99	86'346.21	1'254'257.03
	Spezialfinanzierung Abfallbeseitigung	45'818.89	39'929.72	0.00	85'748.61
	Spezialfinanzierung Antenne	112'836.23	44'306.10	0.00	157'142.33

Bilanz		Bestand am 01.01.2017		Zunahme	Abnahme	Bestand am 31.12.2017	
Detail							
1	AKTIVEN	11'126'497.99	100.00%	29'481'367.78	26'819'756.54	13'788'109.23	100.00%
10	FINANZVERMÖGEN	4'518'612.53	40.61%	28'265'168.66	25'776'746.84	7'007'034.35	50.82%
100	Flüssige Mittel und kurzfristige Geldanlagen	499'088.84	4.49%	14'834'183.08	13'128'122.80	2'205'149.12	15.99%
1000	Kasse	7'193.35		75'809.15	72'714.70	10'287.80	
10000	Kasse	7'193.35		75'809.15	72'714.70	10'287.80	
10000.00	Kasse	7'193.35		75'809.15	72'714.70	10'287.80	
1001	Post	234'464.75		3'149'190.18	1'906'965.61	1'476'689.32	
10010	Post	234'464.75		3'149'190.18	1'906'965.61	1'476'689.32	
10010.00	Post	225'246.53		3'129'190.18	1'891'193.21	1'463'243.50	
10010.10	Post, Barkonto	9'218.22		20'000.00	15'772.40	13'445.82	
1002	Bank	257'430.74		11'609'183.75	11'148'442.49	718'172.00	
10020	Bank	257'430.74		11'609'183.75	11'148'442.49	718'172.00	
10020.00	BIKB Laufen, 20 9.400.028.45, StrK	162'057.21		3'809'571.58	3'720'268.53	251'360.26	
10020.10	BIKB Laufen, 20 9.400.005.86, KK	4'355.72		6'239'415.72	5'807'206.56	436'564.88	
10020.20	BIKB Laufen, 0349.2406.2001, SoHi	46'855.76		1'560'113.95	1'579'385.25	27'584.46	
10020.50	VBL Laufen, 20 9.542.439.03, KK	44'162.05		82.50	41'582.15	2'662.40	
101	FORDERUNGEN	2'911'505.15	26.17%	12'359'149.25	12'262'155.50	3'008'498.90	21.82%
1010	Forderungen aus Lieferungen	671'902.30		1'255'392.95	1'258'756.25	668'539.00	
10100	Forderungen aus Lieferungen	685'699.95		1'255'392.95	1'250'372.75	690'720.15	
10100.00	Übrige Forderungen	0.00		0.00	0.00	0.00	
10100.10	Debitoren	336'410.60		407'505.55	480'195.00	263'721.15	
10100.20	Gebühren: Wasser/Abwasser/GGA	349'289.35		847'887.40	770'177.75	426'999.00	
10101	Wertberichtigung auf Forderungen LL	-13'797.65		0.00	8'383.50	-22'181.15	

Bilanz		Bestand am 01.01.2017	Zunahme	Abnahme	Bestand am 31.12.2017	
Detail						
10101.10	Wertberichtigungen auf Forderungen	-13'797.65	0.00	8'383.50	-22'181.15	
10102	Steuerforderungen	0.00	0.00	0.00	0.00	
10102.00	Wertberichtigungen Steuern	0.00	0.00	0.00	0.00	
10102.10	Forderungen Vstr.	0.00	0.00	0.00	0.00	
1012	Steuerforderungen	2'175'177.15	10'896'866.25	10'861'439.95	2'210'603.45	
10120	Forderungen Gemeindesteuern	2'219'222.15	10'896'866.25	10'860'484.95	2'255'603.45	
10120.00	Steuern, Girokonto	0.00	3'892'610.65	3'892'610.65	0.00	
10120.20	Steuern Laufendes Jahr	1'237'262.00	4'205'413.15	4'299'808.55	1'142'866.60	
10120.30	Steuern LJ+1	610'919.55	1'620'242.15	1'618'885.05	612'276.65	
10120.35	Steuern LJ+2	212'564.80	690'697.65	702'749.00	200'513.45	
10120.40	Steuern LJ+3	72'336.00	265'948.35	175'792.25	162'492.10	
10120.45	Steuern LJ+4	35'700.20	96'338.95	68'381.15	63'658.00	
10120.50	Steuern LJ+5/6/7/8	17'654.60	86'930.00	71'307.25	33'277.35	
10120.55	Steuern Vorjahre	15'817.45	38'685.35	37'702.60	16'800.20	
10120.60	Vstr., LJ, Girokonto	16'164.45	0.00	-23'063.85	39'228.30	
10120.65	Vstr., VJ, Girokonto	803.10	0.00	16'312.30	-15'509.20	
10120.70	Quellensteuern, Abst.	0.00	0.00	0.00	0.00	
10121	Wertberichtigung auf Forderungen Gemeindesteuern	-44'045.00	0.00	955.00	-45'000.00	
10121.10	Wertberichtigungen Steuern	-44'045.00	0.00	955.00	-45'000.00	
1013	Anzahlungen an Dritte	64'425.70	0.00	76'518.15	-12'092.45	
10130	Allgemeine Anzahlungen an Dritte	64'425.70	0.00	76'518.15	-12'092.45	
10130.10	Feuerwehr	1'918.15	0.00	1'918.15	0.00	
10130.15	SDL: Abrechnungskonto	0.00	0.00	0.00	0.00	
10130.30	BLU "Paradiesreben"	13'367.00	0.00	0.00	13'367.00	
10130.31	BLU "Paradiesreben" Mut. 1071	0.00	0.00	45'000.00	-45'000.00	
10130.40	Mietzins: Vorschuss	22'140.55	0.00	2'600.00	19'540.55	
10130.50	Pflegefinanzierung: Vorschuss	27'000.00	0.00	27'000.00	0.00	
1014	Transferforderungen	0.00	0.00	0.00	0.00	

Bilanz		Bestand am 01.01.2017		Zunahme	Abnahme	Bestand am 31.12.2017	
Detail							
10140	Ertragsanteile	0.00		0.00	0.00	0.00	
1014010	Transferkonto zugesprochene Beiträge Kanton & Bund	0.00		0.00	0.00	0.00	
1019	Übrige Forderungen	0.00		206'890.05	65'441.15	141'448.90	
1019000	Übrige Forderungen	0.00		141'448.90	0.00	141'448.90	
10192	MWST-Vorsteuerguthaben	0.00		65'441.15	65'441.15	0.00	
10192.10	GGA, ER, Vorsteuer	0.00		4'209.60	4'209.60	0.00	
10192.11	GGA, ER, Vorsteuer ab 2018	0.00		0.00	0.00	0.00	
10192.15	GGA, IR, Vorsteuer	0.00		798.00	798.00	0.00	
10192.16	GGA, IR, Vorsteuer ab 2018	0.00		0.00	0.00	0.00	
10192.20	WV, ER, Vorsteuer	0.00		11'224.70	11'224.70	0.00	
10192.21	WV, ER, Vorsteuer 2.5%	0.00		595.65	595.65	0.00	
10192.22	WV, ER, Vorsteuer ab 2018	0.00		0.00	0.00	0.00	
10192.23	WV, ER, Vorsteuer 2.5% ab 2018	0.00		0.00	0.00	0.00	
10192.25	WV, IR, Vorsteuer	0.00		20'764.05	20'764.05	0.00	
10192.26	WV, IR, Vorsteuer ab 2018	0.00		0.00	0.00	0.00	
10192.30	WV, IR, Vorsteuerk., 2,5 %	0.00		0.00	0.00	0.00	
10192.35	WV, ER, Vorsteuerk., 2.5%	0.00		0.00	0.00	0.00	
10192.40	AbW, ER, Vorsteuer	0.00		27'316.75	27'316.75	0.00	
10192.41	AbW, ER, Vorsteuer ab 2018	0.00		0.00	0.00	0.00	
10192.45	AbW, IR, Vorsteuer	0.00		532.40	532.40	0.00	
10192.46	AbW, IR, Vorsteuer ab 2018	0.00		0.00	0.00	0.00	
104	AKTIVE RECHNUNGSABGRENZUNGEN	386'468.54	3.47%	1'071'836.33	386'468.54	1'071'836.33	7.77%
1042	Steuern	0.00		112'000.00	0.00	112'000.00	
10420	RA Steuern	0.00		112'000.00	0.00	112'000.00	
10420.10	Aktive Rechnungsabgrenzungen Steuern	0.00		112'000.00	0.00	112'000.00	
1045	Übrige aktive Rechnungsabgrenzungen	386'468.54		959'836.33	386'468.54	959'836.33	
10450	Übrige aktive Rechnungsabgrenzungen	386'468.54		959'836.33	386'468.54	959'836.33	

Bilanz		Bestand am 01.01.2017		Zunahme	Abnahme	Bestand am 31.12.2017	
Detail							
10450.10	Transitorische Aktiven	386'468.54		959'836.33	386'468.54	959'836.33	
107	FINANZANLAGEN	320'000.00	2.88%	0.00	0.00	320'000.00	2.32%
1071	Verzinsliche Anlagen	320'000.00		0.00	0.00	320'000.00	
10710	Langfristige Darlehen	320'000.00		0.00	0.00	320'000.00	
10710.10	Wohnen an der Birs AG	320'000.00		0.00	0.00	320'000.00	
108	SACHANLAGEN	401'550.00	3.61%	0.00	0.00	401'550.00	2.91%
1080	Grundstücke	81'550.00		0.00	0.00	81'550.00	
10800	Grundstücke ohne Baurechte	81'550.00		0.00	0.00	81'550.00	
10800.10	Liegenschaften, Grundstücke	81'550.00		0.00	0.00	81'550.00	
1084	Überbaute Liegenschaften	320'000.00		0.00	0.00	320'000.00	
10840	Überbaute Liegenschaften	320'000.00		0.00	0.00	320'000.00	
10840.10	LS Delsbergstrasse 31	320'000.00		0.00	0.00	320'000.00	
14	VERWALTUNGSVERMÖGEN	6'607'885.46	59.39%	1'216'199.12	1'043'009.70	6'781'074.88	49.18%
140	SACHANLAGEN	6'293'430.71	56.56%	358'568.35	645'966.00	6'006'033.06	43.56%
1400	Grundstücke	363'941.00		0.00	43'265.00	320'676.00	
14000	Allgemeiner Haushalt	363'938.00		0.00	43'265.00	320'673.00	
14000.10	Friedhof, P 1518	173'745.00		0.00	20'655.00	153'090.00	
14000.30	Greslyhof: Sportareal, P 414, 922, 984, 1036	63'635.00		0.00	7'565.00	56'070.00	
14000.40	Dorfplatz: Gemeindehaus, P 178	126'555.00		0.00	15'045.00	111'510.00	
14000.50	Birmatten Brislach: P 2046	1.00		0.00	0.00	1.00	
1400060	Langematt: P 955	1.00		0.00	0.00	1.00	
14000.70	Auf Aegerten, P 206	1.00		0.00	0.00	1.00	
14001	Wasserversorgung	3.00		0.00	0.00	3.00	
14001.10	Reservoir Reben, P 1086	1.00		0.00	0.00	1.00	

Bilanz		Bestand am 01.01.2017	Zunahme	Abnahme	Bestand am 31.12.2017	
Detail						
14001.20	Reservolir Neutal, P 205	1.00	0.00	0.00	1.00	
14001.30	Grundwasserpumpwerk, P 2508	1.00	0.00	0.00	1.00	
1401	Strassen/Verkehrswege	1'385'181.45	83'167.15	89'827.05	1'378'521.55	
14010	Strassen/Verkehrswege	1'385'181.45	83'167.15	89'827.05	1'378'521.55	
14010.10	Gemeindewege bish. VV	579'150.00	0.00	68'850.00	510'300.00	
14010.15	Gemeindestrasse ab 2014	782'126.60	83'167.15	19'702.05	845'591.70	
14010.20	Birsstege bish. VV	1.00	0.00	0.00	1.00	
14010.25	Birsstege ab 2014	13'178.85	0.00	0.00	13'178.85	
14010.30	Strassenbeleuchtung	10'725.00	0.00	1'275.00	9'450.00	
1403	Übrige Tiefbauten	2'726'289.91	106'184.80	256'911.95	2'575'562.76	
14031	Wasserversorgung	1'678'848.90	89'555.25	95'867.90	1'672'536.25	
14031.10	Wasserleitung, neu	1.00	0.00	0.00	1.00	
14031.15	Wasserleitungsnetz, neu ab 2014	0.00	0.00	0.00	0.00	
14031.20	Wasserleitungsnetz, Ersatz	309'179.90	0.00	74'303.70	234'876.20	
14031.25	Wasserleitungsnetz, Ersatz ab 2014	1'369'668.00	89'555.25	21'564.20	1'437'659.05	
14031.30	Grundwasserpumpwerk Büttenfeld	0.00	0.00	0.00	0.00	
14032	Abwasserbeseitigung	536'869.06	6'654.60	106'966.10	436'557.56	
14032.10	Kanalisationsnetz, neu	1.00	0.00	0.00	1.00	
14032.15	Kanalisationsnetz, neu ab 2014	0.00	0.00	0.00	0.00	
14032.20	Kanalisationsnetz, Ersatz	158'111.46	0.00	101'599.80	56'511.66	
14032.25	Kanalisationsnetz, Ersatz ab 2014	378'756.60	6'654.60	5'366.30	380'044.90	
14033	Abfallbeseitigung	53'625.00	0.00	6'375.00	47'250.00	
14033.10	Sammelstelle Greslyhof	53'625.00	0.00	6'375.00	47'250.00	
14035	Kabelfernsehanlage	456'946.95	9'974.95	47'702.95	419'218.95	
14035.10	GGA: Ortskabelnetz	0.00	0.00	0.00	0.00	
14035.15	GGA: Ortskabelnetz, neu ab 2014	36'709.35	0.00	2'649.15	34'060.20	
14035.20	GGA: Ortskabelnetz, Ausbau	288'145.00	0.00	36'755.00	251'390.00	

Bilanz		Bestand am 01.01.2017	Zunahme	Abnahme	Bestand am 31.12.2017	
Detail						
14035.25	GGA: Ortskabelnetz, Ausbau ab 2014	132'092.60	9'974.95	8'298.80	133'768.75	
1404	Hochbauten	1'606'635.75	169'216.40	163'167.15	1'612'685.00	
14040	Allgemeiner Haushalt	1'039'154.50	0.00	113'373.40	925'781.10	
14040.10	LS Baselstrasse 6, Gemeindehaus	360'610.40	0.00	38'703.15	321'907.25	
14040.20	LS Nenzlingerweg 2, Schulhaus	205'212.10	0.00	18'400.25	186'811.85	
14040.30	LS Nenzlingerweg 4, MZH	295'295.00	0.00	35'105.00	260'190.00	
14040.40	LS Delsbergstr. 33, Werkhof	134'420.00	0.00	15'980.00	118'440.00	
14040.50	Greslyhof: Sportanlagen	1.00	0.00	0.00	1.00	
14040.60	Kinderspielplatz Schürmatt	1.00	0.00	0.00	1.00	
14040.70	Kinderspielplatz Unterdorf	43'615.00	0.00	5'185.00	38'430.00	
14041	Wasserversorgung	567'481.25	169'216.40	49'793.75	686'903.90	
14041.10	Reservoir Reben	150'919.25	0.00	13'719.95	137'199.30	
14041.20	Reservoir Neutal	416'562.00	169'216.40	36'073.80	549'704.60	
1405	Waldungen	4.00	0.00	0.00	4.00	
14050	Waldungen	4.00	0.00	0.00	4.00	
14050.10	Wald, P, 16, 511, 566	1.00	0.00	0.00	1.00	
14050.20	Wald Degenauer	1.00	0.00	0.00	1.00	
14050.30	Wald Kastelmatt	1.00	0.00	0.00	1.00	
14050.40	Wald Cholholzholle Nenzlingen	1.00	0.00	0.00	1.00	
1406	Mobilien VV	211'378.60	0.00	92'794.85	118'583.75	
14060	Allgemeiner Haushalt	211'377.60	0.00	92'794.85	118'582.75	
14060.10	Fahrzeuge, Geräte, Mobilien	1.00	0.00	0.00	1.00	
14060.20	Werkhof; Fahrzeug MEILI	60'775.00	0.00	7'225.00	53'550.00	
14060.25	Werkhoffahrzeug: FUSO Canter	41'918.60	0.00	5'239.85	36'678.75	
14060.30	Werkhof: Maschinen	1.00	0.00	0.00	1.00	
14060.40	Werkhoftraktor, Zusatzgeräte	14'300.00	0.00	1'700.00	12'600.00	
14060.50	FW: Tanklöschfahrzeug, TLF	1.00	0.00	0.00	1.00	
14060.60	FW: Mannschaftsfahrzeug	5'005.00	0.00	5'005.00	0.00	
14060.70	FW: Ausrüstung	71'500.00	0.00	71'500.00	0.00	
14060.80	Verwaltung: EDV-Anlage	1.00	0.00	0.00	1.00	

Bilanz		Bestand am 01.01.2017		Zunahme	Abnahme	Bestand am 31.12.2017	
Detail							
14060.90	Ausstellung Dorfgeschichte	17'875.00		0.00	2'125.00	15'750.00	
14061	Wasserversorgung	1.00		0.00	0.00	1.00	
14061.10	Maschinen, Werkzeuge	1.00		0.00	0.00	1.00	
142	IMMATERIELLE ANLAGEN	132'141.75	1.19%	52'242.40	10'291.60	174'092.55	1.26%
1420	Software	0.00		0.00	0.00	0.00	
14201	Wasserversorgung	0.00		0.00	0.00	0.00	
14201.10	Wasserversorgung, Steuerung	0.00		0.00	0.00	0.00	
1429	Planwerke	132'141.75		52'242.40	10'291.60	174'092.55	
14290	Allgemeiner Haushalt	132'141.75		52'242.40	10'291.60	174'092.55	
14290.10	Zonenplan Landschaft	50'277.70		0.00	4'596.60	45'681.10	
14290.15	Zonenplan Landschaft ab 2017	0.00		7'356.30	0.00	7'356.30	
14290.20	Ämtliche Vermessung, Los 6	42'185.00		0.00	5'015.00	37'170.00	
14290.30	GIS: Geodaten-Info-System	5'720.00		0.00	680.00	5'040.00	
14290.40	Quartierplan Gehrenacker	11'180.15		20'637.00	0.00	31'817.15	
14290.50	AV93 Landschaftszone	16'844.75		24'249.10	0.00	41'093.85	
14290.60	Quartierplan Zieglerareal	5'934.15		0.00	0.00	5'934.15	
14290.70	Quartierplan Langimatt	0.00		0.00	0.00	0.00	
14291	Eigenwirtschaftsbetriebe	0.00		0.00	0.00	0.00	
14291.10	GWP: Versorgungssicherheit	0.00		0.00	0.00	0.00	
146	INVESTITIONSBEITRÄGE	182'313.00	1.64%	805'388.37	386'752.10	600'949.27	4.36%
1460	Investitionsbeiträge an Bund	19'102.46		337'815.86	0.00	356'918.32	
14600	Allgemeiner Haushalt	19'102.46		337'815.86	0.00	356'918.32	
14600.10	Investitionsbeiträge an Bund	19'102.46		337'815.86	0.00	356'918.32	
1461	Investitionsbeiträge an Kanton	68'171.54		467'572.51	375'587.00	160'157.05	
14610	Investitionsbeiträge an Kanton	68'171.54		467'572.51	375'587.00	160'157.05	

Bilanz		Bestand am 01.01.2017	Zunahme	Abnahme	Bestand am 31.12.2017	
Detail						
14610.10	Büttenenrai, Aufforstung	25'740.00	0.00	3'060.00	22'680.00	
14610.20	Wacht: Felssanierung	42'431.54	467'572.51	372'527.00	137'477.05	
1462	Investitionsbeiträge an Gemeinden und Zweckverbände	1.00	0.00	0.00	1.00	
14620	Allgemeiner Haushalt	1.00	0.00	0.00	1.00	
14620.10	GSA Schürfeld, Aesch	1.00	0.00	0.00	1.00	
1465	Investitionsbeiträge an private Unternehmungen	95'038.00	0.00	11'165.10	83'872.90	
14650	Investitionsbeiträge an private Unternehmen	95'038.00	0.00	11'165.10	83'872.90	
14650.10	KELSAG, Laufen	1.00	0.00	0.00	1.00	
14650.15	GASAG: Anteil	2'801.00	0.00	200.10	2'600.90	
14650.20	SBB: Bahnhofkiosk	1.00	0.00	0.00	1.00	
14650.30	Wohnen an der Birs AG: Beitrag	83'655.00	0.00	9'945.00	73'710.00	
14650.50	Unterdorf: Parkplatz	8'580.00	0.00	1'020.00	7'560.00	

Bilanz		Bestand am 01.01.2017		Zunahme	Abnahme	Bestand am 31.12.2017	
Detail							
2	PASSIVEN	11'126'497.99	100.00%	14'700'249.20	12'038'637.96	13'788'109.23	100.00%
20	FREMDKAPITAL	7'689'070.23	69.11%	13'511'645.48	11'749'521.00	9'451'194.71	68.55%
200	LAUFENDE VERBINDLICHKEITEN	1'585'776.62	14.25%	10'775'592.93	10'645'145.80	1'716'223.75	12.45%
2000	Kreditoren	584'848.74		5'124'171.56	5'329'706.83	379'313.47	
20000	Kreditoren	584'848.74		5'124'171.56	5'329'706.83	379'313.47	
20000.10	Kreditoren	491'753.84		5'124'171.56	5'236'611.93	379'313.47	
20000.20	Kreditoren: Manuell	93'094.90		0.00	93'094.90	0.00	
2001	Kontokorrente mit Dritten	1'050.00		500'094.40	485'385.40	15'759.00	
20010	Kontokorrente mit Dritten	1'050.00		500'094.40	485'385.40	15'759.00	
20010.00	Kirchensteuern, röm.-kath.	0.00		153'227.90	153'227.90	0.00	
20010.10	Kirchensteuern, ev.-ref.	0.00		69'694.10	69'694.10	0.00	
20010.20	Kirchensteuern, christkath.	0.00		1'188.95	1'188.95	0.00	
20010.30	Sozialversicherung, Abr.-Kto.	0.00		113'794.75	113'794.75	0.00	
20010.40	Pensionskasse, Abr.-Kto.	0.00		107'662.05	107'662.05	0.00	
20010.45	Quellensteuern, Abr.-Kto.	0.00		0.00	0.00	0.00	
20010.50	Versicherungen, Abr.-Kto.	0.00		53'242.65	38'041.65	15'201.00	
20010.55	Schlüsseldepot, Moosweg	1'050.00		0.00	0.00	1'050.00	
20010.90	Vereinskartell, Abr.-Kto.	0.00		1'284.00	1'776.00	-492.00	
2002	Steuern	960'880.05		1'331'657.20	1'011'055.05	1'281'482.20	
20020	Steuerguthaben der Steuerpflichtigen	960'880.05		1'281'482.20	960'880.05	1'281'482.20	
20020.10	Steuern: Vorauszahlungen	960'880.05		1'281'482.20	960'880.05	1'281'482.20	
20022	Steuerschuld MWST	0.00		50'175.00	50'175.00	0.00	
20022.10	GGA, Umsatzsteuer 8,0 %	0.00		12'983.17	12'983.17	0.00	
20022.11	GGA, Umsatzsteuer 7.7 % ab 2018	0.00		0.00	0.00	0.00	
20022.20	WV, Umsatzsteuer 2,5 %	0.00		10'597.81	10'597.81	0.00	
20022.21	WV, Umsatzsteuer 2,5 % ab 2018	0.00		0.00	0.00	0.00	
20022.25	WV, Umsatzsteuer 8,0 %	0.00		115.15	115.15	0.00	
20022.26	WV, Umsatzsteuer 7.7 % ab 2018	0.00		0.00	0.00	0.00	

Bilanz		Bestand am 01.01.2017		Zunahme	Abnahme	Bestand am 31.12.2017	
Detail							
20022.30	AbW, Umsatzsteuer 8,0 %	0.00		26'478.87	26'478.87	0.00	
20022.31	AbW, Umsatzsteuer 7.7 % ab 2018	0.00		0.00	0.00	0.00	
2005	Durchlaufkonto	0.00		3'818'998.52	3'818'998.52	0.00	
20050	Durchlaufkonto	0.00		3'818'998.52	3'818'998.52	0.00	
20050.60	Durchlaufkonto	0.00		3'818'998.52	3'818'998.52	0.00	
20050.70	Durchlaufkonto Teilrechnungen WGF	0.00		0.00	0.00	0.00	
2006	Depotgelder und Kautionen	38'997.83		671.25	0.00	39'669.08	
20060	Depotgelder und Kautionen	38'997.83		671.25	0.00	39'669.08	
20060.10	Delsbergstrasse 31, Mietzinsdepot	2'990.70		6.00	0.00	2'996.70	
20060.20	Familienforum Grellingen	449.40		0.90	0.00	450.30	
20060.30	Jugendtreff Grellingen	13'750.75		27.50	0.00	13'778.25	
20060.50	Bahnhofkiosk: Mietzinskaution	12'269.95		24.55	0.00	12'294.50	
20060.60	Militärschützen Grellingen	4'583.28		8.35	0.00	4'591.63	
20060.70	Baselstr. 6, Mietzinsdepot LM	600.80		0.80	0.00	601.60	
20060.71	Baselstr. 6, Mietzinsdepot SE	2'252.65		2.65	0.00	2'255.30	
20060.72	Baselstr. 6, Mietzinsdepot SG	600.10		0.10	0.00	600.20	
20060.73	Baselstr. 6, Mietzinsdepot TS	1'500.20		0.40	0.00	1'500.60	
20060.74	Baslerstrasse 6, Mietzinsdepo JM	0.00		600.00	0.00	600.00	
201	KURZFRISTIGE VERBINDLICHKEITEN	0.00		0.00	0.00	0.00	
2010	Verbindlichkeiten gegenüber Finanzintermediären	0.00		0.00	0.00	0.00	
20101	Verbindlichkeiten gegenüber Post	0.00		0.00	0.00	0.00	
20101.10	PostFinance: Kurzdarlehen	0.00		0.00	0.00	0.00	
204	PASSIVE RECHNUNGSABGRENZUNGEN	469'106.30	4.22%	606'552.55	632'505.20	443'153.65	3.21%
2042	Passive Rechnungsabgrenzungen Steuern	83'000.00		50'000.00	83'000.00	50'000.00	
20420	Passive Rechnungsabgrenzungen Steuern	83'000.00		50'000.00	83'000.00	50'000.00	

Bilanz		Bestand am 01.01.2017	Zunahme	Abnahme	Bestand am 31.12.2017
Detail					
20420.10	Passive Rechnungsabgrenzung Steuern	83'000.00	50'000.00	83'000.00	50'000.00
2045	Übrige passive Rechnungsabgrenzungen	386'106.30	556'552.55	549'505.20	393'153.65
20450	Übrige passive Rechnungsabgrenzungen	386'106.30	556'552.55	549'505.20	393'153.65
20450.10	Laufende Rechnung	0.00	0.00	0.00	0.00
20450.20	LS Langemattweg 15, Rep.	7'500.00	0.00	0.00	7'500.00
20450.30	Transitorische Passiven	378'606.30	556'552.55	549'505.20	385'653.65

Bilanz		Bestand am 01.01.2017		Zunahme	Abnahme	Bestand am 31.12.2017	
Detail							
2046	Passive Rechnungsabgrenzungen IR	0.00		0.00	0.00	0.00	
20460	Passive Rechnungsabgrenzungen IR	0.00		0.00	0.00	0.00	
20460.10	Investitionsrechnung	0.00		0.00	0.00	0.00	
205	KURZFRISTIGE RÜCKSTELLUNGEN	535'628.15	4.81%	129'500.00	121'000.00	544'128.15	3.95%
2056	Kurzfristige Rückstellungen für Vorsorgeverpflichtungen	393'200.00		120'000.00	0.00	513'200.00	
20560	Kurzfristige Rückstellungen für Vorsorgeverpflichtungen	393'200.00		120'000.00	0.00	513'200.00	
20560.10	Rückstellungen für Vorsorgeverpflichtungen	393'200.00		120'000.00	0.00	513'200.00	
2059	Übrige kurzfristige Rückstellungen	142'428.15		9'500.00	121'000.00	30'928.15	
20590	Übrige kurzfristige Rückstellungen	142'428.15		9'500.00	121'000.00	30'928.15	
20590.10	Kurzfristige Rückstellungen	142'428.15		9'500.00	121'000.00	30'928.15	
206	LANGFRISTIGE FINANZVERBINDLICHKEITEN	4'961'260.00	44.59%	2'000'000.00	350'870.00	6'610'390.00	47.94%
2064	Darlehen	4'300'000.00		2'000'000.00	300'000.00	6'000'000.00	
20640	Darlehen	4'300'000.00		2'000'000.00	300'000.00	6'000'000.00	
20640.10	Suva: FD, 2.94 %, LZ - 31.01.16	0.00		0.00	0.00	0.00	
20640.20	Suva: FD, 3.00 %, LZ - 15.03.17	300'000.00		0.00	300'000.00	0.00	
20640.30	AHV: FD, 2.32 %, LZ - 18.05.20	1'500'000.00		0.00	0.00	0.00	
20640.40	PostF: FD, 1.76 %, LZ - 18.10.21	1'000'000.00		0.00	0.00	1'500'000.00	
20640.50	AHV: FD, 1.41% LZ - 15.05.24	1'000'000.00		0.00	0.00	1'000'000.00	
20640.60	PostF: FD, 0.39%, LZ - 10.10.18	500'000.00		0.00	0.00	1'000'000.00	
20640.70	SUVA: FD, 0.61% LZ - 16.03.2027	0.00		1'000'000.00	0.00	500'000.00	
20640.80	Postfinance: FD-0.200%, LZ-31.10.2018	0.00		1'000'000.00	0.00	1'000'000.00	
2069	Übrige langfristige Finanz- Verbindlichkeiten	661'260.00		0.00	50'870.00	610'390.00	
20690.10	übrige langfristige Finanzverbindlichkeiten	661'260.00		0.00	50'870.00	610'390.00	

Bilanz		Bestand am 01.01.2017		Zunahme	Abnahme	Bestand am 31.12.2017	
Detail							
209	FONDS IM FREMDKAPITAL	137'299.16	1.23%	0.00	0.00	137'299.16	1.00%
2091	Fonds im Fremdkapital	137'299.16		0.00	0.00	137'299.16	
20910	Ersatzabgaben für Schutzraumbauten	137'299.16		0.00	0.00	137'299.16	
20910.10	Schutzraumersatzabgaben	137'299.16		0.00	0.00	137'299.16	
29	EIGENKAPITAL	3'437'427.76	30.89%	1'188'603.72	289'116.96	4'336'914.52	31.45%
290	VERPFLICHTUNGEN/VORSCHÜSSE SF	1'279'638.17	11.50%	123'877.80	32'540.46	1'370'975.51	9.94%
2900	Verpflichtungen/vorschüsse SF	1'279'638.17		123'877.80	32'540.46	1'370'975.51	
29001	Wasserversorgung	515'703.07		39'641.98	0.00	555'345.05	
29001.10	Wasserversorgung	515'703.07		39'641.98	0.00	555'345.05	
29002	Abwasserbeseitigung	605'279.98		0.00	32'540.46	572'739.52	
29002.10	Abwasserbeseitigung	605'279.98		0.00	32'540.46	572'739.52	
29003	Abfallbeseitigung	45'818.89		39'929.72	0.00	85'748.61	
29003.10	Abfallbeseitigung	45'818.89		39'929.72	0.00	85'748.61	
29005	Kabelfernsehanlage SF	112'836.23		44'306.10	0.00	157'142.33	
29005.10	Kabelfernsehanlage	112'836.23		44'306.10	0.00	157'142.33	
291	FONDS IM EIGENKAPITAL	267'232.23	2.40%	41.25	115'185.55	152'087.93	1.10%
2910	Fonds im Eigenkapital	0.00		0.00	0.00	0.00	
29102	Kabelfernsehanlage SF	0.00		0.00	0.00	0.00	
29102.10	Kabelfernsehanlage	0.00		0.00	0.00	0.00	
2911	Legate und Stiftungen ohne eigene Rechtspersönlichkeit im EK	267'232.23		41.25	115'185.55	152'087.93	
29110	Zweckgebundene Zuwendungen	267'232.23		41.25	115'185.55	152'087.93	
29110.10	Wappenfelsenanlage, Spendenkonto	20'626.93		41.25	0.00	20'668.18	

Bilanz		Bestand am 01.01.2017		Zunahme	Abnahme	Bestand am 31.12.2017	
Detail							
29110.20	Rainmattweg: Deckbelag	19'503.15		0.00	19'503.15	0.00	
29110.30	Martisacker/Reben: Deckbelag	210'102.15		0.00	95'682.40	114'419.75	
29110.40	Kultur: Kunstgegenstände	15'000.00		0.00	0.00	15'000.00	
29110.50	Gemeindeentwicklung, Spendenkonto	2'000.00		0.00	0.00	2'000.00	
293	VORFINANZIERUNGEN	1'113'865.61	10.01%	216'574.87	141'390.95	1'189'049.53	8.62%
2930	Vorfinanzierungen noch nicht realisierte Projekte	1'113'865.61		216'574.87	141'390.95	1'189'049.53	
29300	Allgemeiner Haushalt	141'205.30		0.00	7'505.30	133'700.00	
29300.10	Gemeindehaus	141'205.30		0.00	7'505.30	133'700.00	
29300.20	Planung und Projektierung Raumplanung 7900	0.00		0.00	0.00	0.00	
29301	Wasserversorgung	338'718.04		115'193.88	80'079.90	373'832.02	
29301.10	Wasserversorgung, Erneuerung	338'718.04		115'193.88	80'079.90	373'832.02	
29302	Abwasserbeseitigung	633'942.27		101'380.99	53'805.75	681'517.51	
29302.10	Abwasserbeseitigung, Erneuerung	633'942.27		101'380.99	53'805.75	681'517.51	
296	NEUBEWERTUNGSRESERVE	-423'016.05	-3.80%	32'558.45	0.00	-390'457.60	-2.83%
2960	Neubewertungsreserve	-423'016.05		32'558.45	0.00	-390'457.60	
29600	Neubewertungsreserve	0.00		0.00	0.00	0.00	
29600.10	Neubewertungsreserve	0.00		0.00	0.00	0.00	
29601	PK-Bilanzfehlbetrag	-423'016.05		32'558.45	0.00	-390'457.60	
29601.10	PK-Bilanzfehlbetrag	-423'016.05		32'558.45	0.00	-390'457.60	
299	BILANZÜBERSCHUSS /-FEHLBETRAG	1'199'707.80	10.78%	815'551.35	0.00	2'015'259.15	14.62%
2999	Bilanzüberschuss / -fehlbetrag	1'199'707.80		815'551.35	0.00	2'015'259.15	
29990	Bilanzüberschuss / -fehlbetrag	1'199'707.80		815'551.35	0.00	2'015'259.15	
29990.10	Bilanzüberschuss / Eigenkapital	1'199'707.80		815'551.35	0.00	2'015'259.15	

Bilanz		Bestand am 01.01.2017	Zunahme	Abnahme	Bestand am 31.12.2017	
Detail						
29990.20	Bilanz: Übernahmekonto	0.00	0.00	0.00	0.00	
29991	PK-Bilanzfehlbetrag	0.00	0.00	0.00	0.00	
29991.10	PK-Bilanzfehlbetrag	0.00	0.00	0.00	0.00	
	Differenz Aktiv / Passiv	0.00	14'781'118.58	14'781'118.58	0.00	

Konto	Bezeichnung	Bestand am 01.01.2017	Zunahme	Abnahme	Bestand am 31.12.2017
1	AKTIVEN	11'126'497.99	29'481'367.78	26'819'756.54	13'788'109.23
10	FINANZVERMÖGEN	4'518'612.53	28'265'168.66	25'776'746.84	7'007'034.35
100	Flüssige Mittel und kurzfristige Geldanlagen	499'088.84	14'834'183.08	13'128'122.80	2'205'149.12
1000	Kasse	7'193.35	75'809.15	72'714.70	10'287.80
10000	Kasse	7'193.35	75'809.15	72'714.70	10'287.80
1001	Post	234'464.75	3'149'190.18	1'906'965.61	1'476'689.32
10010	Post	234'464.75	3'149'190.18	1'906'965.61	1'476'689.32
1002	Bank	257'430.74	11'609'183.75	11'148'442.49	718'172.00
10020	Bank	257'430.74	11'609'183.75	11'148'442.49	718'172.00
101	FORDERUNGEN	2'911'505.15	12'359'149.25	12'262'155.50	3'008'498.90
1010	Forderungen aus Lieferungen	671'902.30	1'255'392.95	1'258'756.25	668'539.00
10100	Forderungen aus Lieferungen	685'699.95	1'255'392.95	1'250'372.75	690'720.15
10101	Wertberichtigung auf Forderungen LL	-13'797.65	0.00	8'383.50	-22'181.15
10102	Steuerforderungen	0.00	0.00	0.00	0.00
1012	Steuerforderungen	2'175'177.15	10'896'866.25	10'861'439.95	2'210'603.45
10120	Forderungen Gemeindesteuern	2'219'222.15	10'896'866.25	10'860'484.95	2'255'603.45
10121	Wertberichtigung auf Forderungen Gemeindesteuern	-44'045.00	0.00	955.00	-45'000.00
1013	Anzahlungen an Dritte	64'425.70	0.00	76'518.15	-12'092.45
10130	Allgemeine Anzahlungen an Dritte	64'425.70	0.00	76'518.15	-12'092.45
1014	Transferforderungen	0.00	0.00	0.00	0.00
10140	Ertragsanteile	0.00	0.00	0.00	0.00
1019	Übrige Forderungen	0.00	206'890.05	65'441.15	141'448.90
10192	MWST-Vorsteuerguthaben	0.00	65'441.15	65'441.15	0.00
104	AKTIVE RECHNUNGSABGRENZUNGEN	386'468.54	1'071'836.33	386'468.54	1'071'836.33
1042	Steuern	0.00	112'000.00	0.00	112'000.00
10420	RA Steuern	0.00	112'000.00	0.00	112'000.00

Konto	Bezeichnung	Bestand am 01.01.2017	Zunahme	Abnahme	Bestand am 31.12.2017
1045	Übrige aktive Rechnungsabgrenzungen	386'468.54	959'836.33	386'468.54	959'836.33
10450	Übrige aktive Rechnungsabgrenzungen	386'468.54	959'836.33	386'468.54	959'836.33
107	FINANZANLAGEN	320'000.00	0.00	0.00	320'000.00
1071	Verzinsliche Anlagen	320'000.00	0.00	0.00	320'000.00
10710	Langfristige Darlehen	320'000.00	0.00	0.00	320'000.00
108	SACHANLAGEN	401'550.00	0.00	0.00	401'550.00
1080	Grundstücke	81'550.00	0.00	0.00	81'550.00
10800	Grundstücke ohne Baurechte	81'550.00	0.00	0.00	81'550.00
1084	Überbaute Liegenschaften	320'000.00	0.00	0.00	320'000.00
10840	Überbaute Liegenschaften	320'000.00	0.00	0.00	320'000.00
14	VERWALTUNGSVERMÖGEN	6'607'885.46	1'216'199.12	1'043'009.70	6'781'074.88
140	SACHANLAGEN	6'293'430.71	358'568.35	645'966.00	6'006'033.06
1400	Grundstücke	363'941.00	0.00	43'265.00	320'676.00
14000	Allgemeiner Haushalt	363'938.00	0.00	43'265.00	320'673.00
14001	Wasserversorgung	3.00	0.00	0.00	3.00
1401	Strassen/Verkehrswege	1'385'181.45	83'167.15	89'827.05	1'378'521.55
14010	Strassen/Verkehrswege	1'385'181.45	83'167.15	89'827.05	1'378'521.55
1403	Übrige Tiefbauten	2'726'289.91	106'184.80	256'911.95	2'575'562.76
14031	Wasserversorgung	1'678'848.90	89'555.25	95'867.90	1'672'536.25
14032	Abwasserbeseitigung	536'869.06	6'654.60	106'966.10	436'557.56
14033	Abfallbeseitigung	53'625.00	0.00	6'375.00	47'250.00
14035	Kabelfernsehanlage	456'946.95	9'974.95	47'702.95	419'218.95
1404	Hochbauten	1'606'635.75	169'216.40	163'167.15	1'612'685.00
14040	Allgemeiner Haushalt	1'039'154.50	0.00	113'373.40	925'781.10
14041	Wasserversorgung	567'481.25	169'216.40	49'793.75	686'903.90
1405	Waldungen	4.00	0.00	0.00	4.00
14050	Waldungen	4.00	0.00	0.00	4.00

Konto	Bezeichnung	Bestand am 01.01.2017	Zunahme	Abnahme	Bestand am 31.12.2017
1406	Mobilien VV	211'378.60	0.00	92'794.85	118'583.75
14060	Allgemeiner Haushalt	211'377.60	0.00	92'794.85	118'582.75
14061	Wasserversorgung	1.00	0.00	0.00	1.00
142	IMMATERIELLE ANLAGEN	132'141.75	52'242.40	10'291.60	174'092.55
1420	Software	0.00	0.00	0.00	0.00
14201	Wasserversorgung	0.00	0.00	0.00	0.00
1429	Planwerke	132'141.75	52'242.40	10'291.60	174'092.55
14290	Allgemeiner Haushalt	132'141.75	52'242.40	10'291.60	174'092.55
14291	Eigenwirtschaftsbetriebe	0.00	0.00	0.00	0.00
146	INVESTITIONSBEITRÄGE	182'313.00	805'388.37	386'752.10	600'949.27
1460	Investitionsbeiträge an Bund	19'102.46	337'815.86	0.00	356'918.32
14600	Allgemeiner Haushalt	19'102.46	337'815.86	0.00	356'918.32
1461	Investitionsbeiträge an Kanton	68'171.54	467'572.51	375'587.00	160'157.05
14610	Investitionsbeiträge an Kanton	68'171.54	467'572.51	375'587.00	160'157.05
1462	Investitionsbeiträge an Gemeinden und Zweckverbände	1.00	0.00	0.00	1.00
14620	Allgemeiner Haushalt	1.00	0.00	0.00	1.00
1465	Investitionsbeiträge an private Unternehmungen	95'038.00	0.00	11'165.10	83'872.90
14650	Investitionsbeiträge an private Unternehmen	95'038.00	0.00	11'165.10	83'872.90

Konto	Bezeichnung	Bestand am 01.01.2017	Zunahme	Abnahme	Bestand am 31.12.2017
2	PASSIVEN	11'126'497.99	14'700'249.20	12'038'637.96	13'788'109.23
20	FREMDKAPITAL	7'689'070.23	13'511'645.48	11'749'521.00	9'451'194.71
200	LAUFENDE VERBINDLICHKEITEN	1'585'776.62	10'775'592.93	10'645'145.80	1'716'223.75
2000	Kreditoren	584'848.74	5'124'171.56	5'329'706.83	379'313.47
20000	Kreditoren	584'848.74	5'124'171.56	5'329'706.83	379'313.47
2001	Kontokorrente mit Dritten	1'050.00	500'094.40	485'385.40	15'759.00
20010	Kontokorrente mit Dritten	1'050.00	500'094.40	485'385.40	15'759.00
2002	Steuern	960'880.05	1'331'657.20	1'011'055.05	1'281'482.20
20020	Steuerguthaben der Steuerpflichtigen	960'880.05	1'281'482.20	960'880.05	1'281'482.20
20022	Steuerschuld MWST	0.00	50'175.00	50'175.00	0.00
2005	Durchlaufkonto	0.00	3'818'998.52	3'818'998.52	0.00
20050	Durchlaufkonto	0.00	3'818'998.52	3'818'998.52	0.00
2006	Depotgelder und Kautionen	38'997.83	671.25	0.00	39'669.08
20060	Depotgelder und Kautionen	38'997.83	671.25	0.00	39'669.08
201	KURZFRISTIGE VERBINDLICHKEITEN	0.00	0.00	0.00	0.00
2010	Verbindlichkeiten gegenüber Finanzintermediären	0.00	0.00	0.00	0.00
20101	Verbindlichkeiten gegenüber Post	0.00	0.00	0.00	0.00
204	PASSIVE RECHNUNGSABGRENZUNGEN	469'106.30	606'552.55	632'505.20	443'153.65
2042	Passive Rechnungsabgrenzungen Steuern	83'000.00	50'000.00	83'000.00	50'000.00
20420	Passive Rechnungsabgrenzungen Steuern	83'000.00	50'000.00	83'000.00	50'000.00
2045	Übrige passive Rechnungsabgrenzungen	386'106.30	556'552.55	549'505.20	393'153.65
20450	Übrige passive Rechnungsabgrenzungen	386'106.30	556'552.55	549'505.20	393'153.65

Konto	Bezeichnung	Bestand am 01.01.2017	Zunahme	Abnahme	Bestand am 31.12.2017
2046	Passive Rechnungsabgrenzungen IR	0.00	0.00	0.00	0.00
20460	Passive Rechnungsabgrenzungen IR	0.00	0.00	0.00	0.00
205	KURZFRISTIGE RÜCKSTELLUNGEN	535'628.15	129'500.00	121'000.00	544'128.15
2056	Kurzfristige Rückstellungen für Vorsorgeverpflichtungen	393'200.00	120'000.00	0.00	513'200.00
20560	Kurzfristige Rückstellungen für Vorsorgeverpflichtungen	393'200.00	120'000.00	0.00	513'200.00
2059	Übrige kurzfristige Rückstellungen	142'428.15	9'500.00	121'000.00	30'928.15
20590	Übrige kurzfristige Rückstellungen	142'428.15	9'500.00	121'000.00	30'928.15
206	LANGFRISTIGE FINANZVERBINDLICHKEITEN	4'961'260.00	2'000'000.00	350'870.00	6'610'390.00
2064	Darlehen	4'300'000.00	2'000'000.00	300'000.00	6'000'000.00
20640	Darlehen	4'300'000.00	2'000'000.00	300'000.00	6'000'000.00
2069	Übrige langfristige Finanz- Verbindlichkeiten	661'260.00	0.00	50'870.00	610'390.00
209	FONDS IM FREMDKAPITAL	137'299.16	0.00	0.00	137'299.16
2091	Fonds im Fremdkapital	137'299.16	0.00	0.00	137'299.16
20910	Ersatzabgaben für Schutzraumbauten	137'299.16	0.00	0.00	137'299.16
29	EIGENKAPITAL	3'437'427.76	1'188'603.72	289'116.96	4'336'914.52
290	VERPFLICHTUNGEN/VORSCHÜSSE SF	1'279'638.17	123'877.80	32'540.46	1'370'975.51
2900	Verpflichtungen/vorschüsse SF	1'279'638.17	123'877.80	32'540.46	1'370'975.51
29001	Wasserversorgung	515'703.07	39'641.98	0.00	555'345.05
29002	Abwasserbeseitigung	605'279.98	0.00	32'540.46	572'739.52
29003	Abfallbeseitigung	45'818.89	39'929.72	0.00	85'748.61
29005	Kabelfernsehanlage SF	112'836.23	44'306.10	0.00	157'142.33
291	FONDS IM EIGENKAPITAL	267'232.23	41.25	115'185.55	152'087.93
2910	Fonds im Eigenkapital	0.00	0.00	0.00	0.00
29102	Kabelfernsehanlage SF	0.00	0.00	0.00	0.00

Konto	Bezeichnung	Bestand am 01.01.2017	Zunahme	Abnahme	Bestand am 31.12.2017
2911	Legate und Stiftungen ohne eigene Rechtspersönlichkeit im EK	267'232.23	41.25	115'185.55	152'087.93
29110	Zweckgebundene Zuwendungen	267'232.23	41.25	115'185.55	152'087.93
293	VORFINANZIERUNGEN	1'113'865.61	216'574.87	141'390.95	1'189'049.53
2930	Vorfinanzierungen noch nicht realisierte Projekte	1'113'865.61	216'574.87	141'390.95	1'189'049.53
29300	Allgemeiner Haushalt	141'205.30	0.00	7'505.30	133'700.00
29301	Wasserversorgung	338'718.04	115'193.88	80'079.90	373'832.02
29302	Abwasserbeseitigung	633'942.27	101'380.99	53'805.75	681'517.51
296	NEUBEWERTUNGSRESERVE	-423'016.05	32'558.45	0.00	-390'457.60
2960	Neubewertungsreserve	-423'016.05	32'558.45	0.00	-390'457.60
29600	Neubewertungsreserve	0.00	0.00	0.00	0.00
29601	PK-Bilanzfehlbetrag	-423'016.05	32'558.45	0.00	-390'457.60
299	BILANZÜBERSCHUSS /-FEHLBETRAG	1'199'707.80	815'551.35	0.00	2'015'259.15
2999	Bilanzüberschuss / -fehlbetrag	1'199'707.80	815'551.35	0.00	2'015'259.15
29990	Bilanzüberschuss / -fehlbetrag	1'199'707.80	815'551.35	0.00	2'015'259.15
29991	PK-Bilanzfehlbetrag	0.00	0.00	0.00	0.00
	Differenz Aktiv / Passiv	0.00	14'781'118.58	14'781'118.58	0.00

14.14 Auflistung der Investitionen

Einwohnergemeinde Grellingen
Buchungsperiode 2017

Grellingen		Auflistung der Investitionen Rechnung 2017							
Konto	Bezeichnung	Beschluss		Kredit	Kumulierte Ausgaben bis 31.12.2016	Verbleibender Kredit ohne Ausgaben im 2017	Ausgaben 2017	Verbleibender Kredit per 31.12.2017	Schlussabrechnung
		Datum	Art						
	TOTAL			9'654'400.00	5'132'806.75	4'521'593.25	1'216'199.12	3'305'394.13	
0	ALLGEMEINE VERWALTUNG			30'000.00	7'309.95	22'690.05		22'690.05	
0290.5290.10	Gemeindehaus; Machbarkeitsstudie Umbau 1. bis 3. Stock	19.05.2015	SV	30'000.00	7'309.95	22'690.05		22'690.05	
2	BILDUNG			110'000.00	4'111.65	105'888.35		105'888.35	
2170.5040.40	Schulhaus: Spielplatz	26.09.2016	BU	30'000.00		30'000.00		30'000.00	
2170.5060.20	Schulhaus: Heizung	26.09.2016	BU	50'000.00		50'000.00		50'000.00	
2170.5290.10	Schulhaus: Sanierung, Planungskredit	19.05.2015	SV	30'000.00	4'111.65	25'888.35		25'888.35	
3	KULTUR, SPORT, FREIZEIT, KIRCHE			375'000.00	315'426.25	59'573.75	9'974.95	49'598.80	
3321.5010.40	GGA; Martisacker / Reben (alt:320.501.40)	27.05.2009	SV	200'000.00	193'833.50	6'166.50		6'166.50	
3321.5030.25	GGA; Oberdorf	26.09.2016	BU	10'000.00		10'000.00		10'000.00	
3321.5030.30	GGA; Baselstrasse, Los E	21.05.2014	SV	150'000.00	113'103.70	36'896.30	9'974.95	26'921.35	
3321.5030.50	GGA; Neuanschlüsse	26.09.2016	BU	15'000.00	8'489.05	6'510.95		6'510.95	
6	VERKEHR			2'632'000.00	1'874'509.45	757'490.55	83'167.15	674'323.40	
6150.5010.25	Oberdorf, Los E	26.09.2016	BU	450'000.00	3'558.25	446'441.75		446'441.75	
6150.5010.30	Neuenackerweg, Ausbau	26.09.2016	BU	200'000.00	10'187.45	189'812.55		189'812.55	
6150.5010.34	Martisackerweg Süd, Los C (alt: 620.501.34)	27.05.2009	SV	315'000.00	315'451.34	-451.34		-451.34	
6150.5010.35	Martisackerweg Mitte, Los D (alt:620.501.35)	27.05.2009	SV	620'000.00	538'661.92	81'338.08		81'338.08	
6150.5010.35	Martisacker Erschliessung (keine Beschlussdatum vorhanden)	01.01.2017	BU				41'058.25	-41'058.25	
6150.5010.36	Martisackerweg Nord, Los E (alt:620.501.36)	27.05.2009	SV	470'000.00	493'767.67	-23'767.67		-23'767.67	
6150.5010.50	Langmatt, Birssteg	21.05.2014	BU	27'000.00	13'178.85	13'821.15		13'821.15	
6150.5010.60	Rainmattweg Erschliessung (keine Beschlussdatum vorhanden)	01.01.2017	BU				30'457.95	-30'457.95	
6150.5010.65	Paradiesreben, Los B (alt: 620.501.65)	27.05.2009	SV	255'000.00	247'679.32	7'320.68		7'320.68	
6150.5010.66	Rebenweg, Los A (alt: 620.501.66)	27.05.2009	SV	295'000.00	252'024.65	42'975.35		42'975.35	
6150.5010.70	Strassenlinienplan "In den Reben" (keine Beschlussdatum vorhanden)	01.01.2017	BU				11'650.95	-11'650.95	
7	UMWELTSCHUTZ UND RAUMORDNUNG			4'719'000.00	2'869'915.45	1'849'084.55	317'668.65	1'531'415.90	
7101.5010.35	WV: WL Martisackerweg Süd, Los C (alt: 700.501.35)	27.05.2009	SV	90'000.00	86'086.00	3'914.00		3'914.00	
7101.5010.36	WV: WL Martisackerweg Mitte, Los D (alt: 700.501.36)	27.05.2009	SV	220'000.00	167'358.30	52'641.70		52'641.70	
7101.5010.37	WV: WL Martisackerweg Nord, Los E (alt: 700.501.37)	27.05.2009	SV	140'000.00	141'569.40	-1'569.40		-1'569.40	
7101.5010.40	WV: WL Neuenackerweg, Übernahme (alt: 700.501.40)	16.03.2010	SV	40'000.00	35'483.10	4'516.90		4'516.90	
7101.5010.40	WV: WL Paradiesreben, Los B (alt: 700.501.65)	27.05.2009	SV	130'000.00	94'997.45	35'002.55		35'002.55	
7101.5010.66	WV: WL Rebenweg, Los A (alt: 700.501.66)	27.05.2009	SV	105'000.00	72'864.90	32'135.10		32'135.10	

14.14 Auflistung der Investitionen

Einwohnergemeinde Grellingen
Buchungsperiode 2017

Grellingen		Auflistung der Investitionen Rechnung 2017							
Konto	Bezeichnung	Beschluss		Kredit	Kumulierte Ausgaben bis 31.12.2016	Verbleibender Kredit ohne Ausgaben im 2017	Ausgaben 2017	Verbleibender Kredit per 31.12.2017	Schluss-abrechnung
		Datum	Art						
7101.5030.20	WV: WL Baselstrasse Los E	21.05.2014	SV	1'300'000.00	819'432.45	480'567.55	63'297.25	417'270.30	
7101.5030.20	WV: WL Baselstrasse P-Kredit	07.12.2011	SV	40'000.00	21'259.55	18'740.45		18'740.45	
7101.5030.25	WV: Oberdorf E	26.09.2016	BU	50'000.00		50'000.00		50'000.00	
7101.5030.30	WV: WL Duggingen-Grellingen (N)	02.12.2010	SV	490'000.00		490'000.00	26'258.00	463'742.00	
7101.5030.71	WV: Verbindungsleitung, Oberdorf-Deisbergerstrasse	26.09.2016	BU	35'000.00		35'000.00		35'000.00	
7101.5060.40	WV: Sanierung Res. Neutal	29.03.2017	SV	270'000.00	5'147.00	264'853.00	169'216.40	95'636.60	
7101.5060.40	WV: Reservoir Neutal Beschichtung	26.09.2017	BU	100'000.00		100'000.00		100'000.00	
7101.5210.10	WV: Prozessleitsyst./Niveaueausgl.	23.05.2012 +	SV	120'000.00	130'414.55	-10'414.55		-10'414.55	
7101.5290.10	WV: GWP	07.06.2016	SV	25'000.00		25'000.00		25'000.00	
7201.5010.35	Kan: Martisackerweg Süd, Los C (alt:710.501.35)	27.05.2009	SV	190'000.00	189'859.55	140.45		140.45	
7201.5010.36	Kan: Martisackerweg Mitte, Los D (alt:710.501.36)	27.05.2009	SV	260'000.00	200'913.95	59'086.05		59'086.05	
7201.5010.37	Kan: Martisackerweg Nord, Los E (alt:710.501.37)	27.05.2009	SV	150'000.00	179'305.85	-29'305.85		-29'305.85	
7201.5010.64	Kan: Hochwasserschutz, Los H (alt:710.501.64)	27.05.2009	SV	90'000.00	61'200.75	28'799.25		28'799.25	
7201.5010.65	Kan: Paradiesreben, Los B,E (alt:710.501.65)	27.05.2009	SV	280'000.00	203'323.15	76'676.85		76'676.85	
7201.5010.66	Kan: Rebenweg, Los A (alt:710.501.66)	27.05.2009	SV	150'000.00	122'766.75	27'233.25		27'233.25	
7201.5030.25	Kan: Oberdorf E	26.09.2016	BU	60'000.00		60'000.00		60'000.00	
7201.5030.30	Kan:, Baselstrasse, E	21.05.2014	SV	100'000.00	113'286.30	-13'286.30	6'654.60	-19'940.90	
7201.5030.40	Kan: Mischwasserkanal	26.09.2016	BU	50'000.00		50'000.00		50'000.00	
7900.5290.10	Zonenplan Landschaft	09.05.2007	SV	80'000.00	68'013.85	11'986.15	7'356.30	4'629.85	
7900.5290.10	Zonenplan Landschaft	26.09.2016	BU	10'000.00		10'000.00		10'000.00	
7900.5290.20	Quartierplan Gehrenagger "Projektierung"	10.12.2014	SV	50'000.00	11'180.15	38'819.85	20'637.00	18'182.85	
7900.5290.20	Quartierplan Gehrenacker	26.09.2016	BU	15'000.00		15'000.00		15'000.00	
7900.5290.21	Quartierplan Zieglerareal	26.09.2016	BU	10'000.00	5'934.15	4'065.85		4'065.85	
7900.5290.21	Quartierplan Zieglerareal	26.09.2016	BU	10'000.00		10'000.00		10'000.00	
7900.5290.30	AV93 Landschaftszone	07.06.2016	SV	45'000.00	13'490.75	31'509.25	13'490.75	18'018.50	
7900.5290.30	AV93 Landschaft	26.09.2016	BU	14'000.00		14'000.00		14'000.00	
8	VOLKSWIRTSCHAFT			1'788'400.00	61'534.00	1'726'866.00	805'388.37	921'477.63	
8200.5310.10	Schmelzenried: Hangentwässerung	01.01.2017	SV	1'000'000.00	19'102.46	980'897.54	337'815.86	643'081.68	
8200.5610.10	Wacht: Felssanierung	28.09.2016	SV	788'400.00	42'431.54	745'968.46	467'572.51	278'395.95	

Abschreibungstabelle 2017

geändert Stand: 07.05.2018\ck

Objekte	Projekt-Konto	Jahr der 1. Abschreibung	Nutzungs-Dauer	31.12.2013 Anschaffungs-Wert / Abschr. Basis	31.12.2016 Saldo	Abschreibung 2017			Investitionen 2017		31.12.2017 Saldo	Abschreibung 2018 für Budget		
						Satz	Betrag	Konto	Zunahme	Abnahme		Satz	Betrag	Konto
14	Verwaltungsvermögen			9'084'032.50	6'607'885.46	6.15	578'390.00	0.00	1'216'199.12	464'620.50	6'781'074.88	5239.85		0.00
1400	Grundstücke						575'392.65							
14000	Allgemeiner Haushalt												320'673.00	
14000.1000	Friedhofareal	vor 2014		243'000.00	173'745.00	8.50%	20'655.00	7710.3300.00			153'090.00	8.00%	19'440.00	7710.3300.00
14000.3000	Greslyhof: Sportareal	vor 2014		89'000.00	63'635.00	8.50%	7'565.00	3410.3300.00			56'070.00	8.00%	7'120.00	3410.3300.00
14000.4000	Gemeindehausareal / Dorfplatzgestaltung	vor 2014		177'000.00	126'555.00	8.50%	15'045.00	3290.3300.00			111'510.00	8.00%	14'160.00	3290.3300.00
14000.5000	Birmatten, Bristlach 2046	vor 2014		1.00	1.00	8.50%	0.00				1.00	8.00%	0.00	
14000.6000	Militärparacke / Langematt, P 955	vor 2014		1.00	1.00	8.50%	0.00				1.00	8.00%	0.00	
14000.7000	Auf Aegerten, P 206	vor 2014		1.00	1.00	8.50%	0.00				1.00	8.00%	0.00	
14001	Wasserversorgung													
14001.1000	Reservoir Reben	vor 2014		1.00	1.00	7.00%	0.00				1.00	6.50%	0.00	
14001.2000	Reservoir Neutal	vor 2014		1.00	1.00	7.00%	0.00				1.00	6.50%	0.00	
14001.3000	Grundwasserpumpwerk Büntenfeld	vor 2014		1.00	1.00	7.00%	0.00				1.00	6.50%	0.00	
1401	Strassen / Verkehrswege													
14010.1000	Gemeindewege	vor 2014		810'000.00	579'150.00	8.50%	68'850.00	6150.3300.00			510'300.00	8.00%	64'800.00	6150.3300.00
14010.1500	Oberdorf E	6180.5010.25	?	40	3'558.25	2.50%	0.00				0.00	2.50%	0.00	6150.3300.00
14010.1500	In den Reben: Stützmauer	2016	40	788'082.00	782'126.60	2.50%	19'702.05	6150.3300.00			762'424.55	2.50%	19'702.05	6150.3300.00
14010.1500	Neuenackerweg: Ausbau	?	40	10'187.45	0.00	2.50%	0.00	6150.3300.00			0.00	2.50%	0.00	6150.3300.00
14010.1500	Marisacker/Raimattweg (Seefeld-Geissfluh)	6150.5010.35	?	40	0.00	2.50%	0.00	6150.3300.00	41'058.25		41'058.25	2.50%	0.00	6150.3300.00
14010.1500	Strassenlinienplan "In den Reben" (Landerwerb)	6150.5010.70	?	40	0.00	2.50%	0.00	6150.3300.00	11'650.95		11'650.95	2.50%	0.00	6150.3300.00
14010.1500	Raimattweg Erschliessung	6150.5010.70	?	40	0.00	2.50%	0.00	6150.3300.00	30'457.95		30'457.95	2.50%	0.00	6150.3300.00
14010.2000	Birssteg bisheriges Verwaltungsvermögen	vor 2014		1.00	1.00	8.50%	0.00				1.00	8.00%	0.00	
14010.2500	Birssteg, Langemattbrücke, Fussgänger	?	40	0.00	13'178.85	2.50%	0.00				13'178.85	2.50%	0.00	
14010.3000	Strassenbeleuchtung	vor 2014		15'000.00	10'725.00	8.50%	1'275.00	6150.3300.00			9'450.00	8.00%	1'200.00	6150.3300.00
1403	Übrige Tiefbauten													
14031	Wasserversorgung													
14031.1000	Wasserleitungsnetz, neu	vor 2014		517'000.00	1.00	7.00%	0.00	7101.3300.00			1.00	0.00%	0.00	7101.3300.00
14031.2501	WL Duggingen-Grellingen	7101.5030.30	?	50	485'112.80	0.00%	0.00	7101.3300.00	26'258.00		26'258.00	0.00%	0.00	7101.3300.00
14031.2000	Wasserleitungsnetz, Ersatz	vor 2014		505'000.00	309'179.90	7.00%	35'350.00	7101.3300.00			38'953.70	6.50%	32'825.00	7101.3300.00
14031.2500	WL Baselstrasse	7101.5030.20	2017	50	411'769.60	2.00%	8'235.40	7101.3300.00			63'297.25	2.00%	24'814.82	7101.3300.00
14031.2500	WL Delsbergstrasse, 1. Etappe	?	50	0.00	225'844.80	2.00%	0.00				225'844.80	2.00%	4'516.90	7101.3300.00
14031.2500	WL Delsbergstrasse, NV RWB	2017	5	46'296.30	37'037.05	20.00%	9'259.25	7101.3300.00			27'777.80	20.00%	5'555.56	7101.3300.00
14031.2500	WL In den Reben	2016	50	105'677.75	103'564.20	2.00%	2'113.55	7101.3300.00			101'450.65	2.00%	2'029.01	7101.3300.00
14031.2500	WL In den Reben, Verlängerung oberer Teil	2016	50	72'361.00	70'913.80	2.00%	1'447.20	7101.3300.00			69'466.60	2.00%	1'389.33	7101.3300.00
14031.2500	WL Terrassenweg	2018	50	0.00	193'577.60	2.00%	0.00				193'577.60	2.00%	3'871.55	7101.3300.00
14031.2500	WL Unterdorf	2016	50	25'438.90	24'930.10	2.00%	508.80	7101.3300.00			24'421.30	2.00%	488.43	7101.3300.00
14031.3000	Grundwasserpumpwerk Büntenen	?	50	0.00	0.00	2.00%	0.00				0.00	2.00%	0.00	7101.3300.00
14032	Abwasserbeseitigung													
14032.1000	Kanalisationsnetz, neu	vor 2014		103'000.00	1.00	7.00%	0.00	7201.3300.00			1.00	6.50%	0.00	7201.3300.00
14032.2000	Kanalisationsnetz, Ersatz	vor 2014		728'000.00	158'111.46	7.00%	50'960.00	7201.3300.00			50'639.80	6.50%	47'320.00	7201.3300.00
14032.2000	Kanalisationsnetz, Ersatz (Abschr.14032.10)						0.00							

Objekte	Projekt-Konto	Jahr der 1. Abschreibung	Nutzungs-Dauer	31.12.2013 Anschaffungs-Wert / Abschr. Basis	31.12.2016 Saldo	Abschreibung 2017			Investitionen 2017		31.12.2017 Saldo	Abschreibung 2018 für Budget		
						Satz	Betrag	Konto	Zunahme	Abnahme		Satz	Betrag	Konto
14032.2501	Kan. In den Reben	2016	50	142'288.50	139'442.75	2.00%	2'845.75	7201.3300.00			136'597.00	2.00%	2'845.77	7201.3300.00
14032.2502	Kan. Delsbergstrasse	2017	50	126'027.55	126'027.55	2.00%	2'520.55	7201.3300.00			123'507.00	2.00%	2'470.14	7201.3300.00
14032.2503	Kan. Baselstrasse	7201.5030.30	?	0.00	113'286.30	2.00%	0.00	7201.3300.00	6'654.60		119'940.90	2.00%	2'398.82	7201.3300.00
14033	Abfallbeseitigung													
14033.1000	Multisammelstelle Greslyhof	vor 2014		75'000.00	53'625.00	8.50%	6'375.00	7301.3300.00			47'250.00	8.00%	6'000.00	7301.3300.00
14035	Kabelfernsehanlage													
14035.1000	GGA: Ortskabelnetz	2014	15	358'000.00	0.00	6.67%	0.00	3321.3300.00			0.00	0	0.00	3321.3300.00
14035.1500	GGA Neuanschlüsse 2014	2015	15	13'981.75	12'117.05	6.67%	932.95	3321.3300.00			11'184.10	6.67%	932.58	3321.3300.00
14035.1501	GGA: Neuanschlüsse 2015	2016	15	17'253.50	16'103.25	6.67%	1'150.80	3321.3300.00			14'953.25	6.67%	1'150.81	3321.3300.00
14035.1501	GGA: Neuanschlüsse 2016	2017	15	8'489.05	8'489.05	6.67%	566.20	3321.3300.00			7'922.85	6.67%	566.22	3321.3300.00
14035.2000	GGA: Ortskabelnetz; Ausbau	vor 2014		403'000.00	288'145.00	8.50%	34'255.00	3321.3300.00		2'500.00	251'390.00	8.00%	32'240.00	3321.3300.00
14035.2501	GGA: In den Reben, Stützmauer	2016	15	20'346.00	18'988.90	6.67%	1'357.10	3321.3300.00			17'631.80	6.67%	1'357.08	3321.3300.00
14035.2500	GGA: Baselstrasse	3321.5030.30	2016	104'073.60	113'103.70	6.67%	6'941.70	3321.3300.00	9'974.95		116'136.95	6.67%	7'746.33	3321.3300.00
1404	Hochbauten													
14040	Allgemeiner Haushalt													
14040.1000	GH: Vorplatzumgestaltung West	2017	40	35'125.25	35'125.25	2.50%	878.15	0290.3300.00			34'247.10	3.33%	1'169.67	0290.3300.00
14040.1000	LS Baselstrasse 6, Gemeindehaus	vor 2014		445'000.00	318'175.00	8.50%	37'825.00	0290.3300.00			280'350.00	8.00%	35'600.00	0290.3300.00
14040.1000	GH, Umbau 1.-3.Stock, Machbarkeitsstudie	?	30	0.00	7'310.15	3.33%	0.00				7'310.15	3.33%	0.00	
14040.2000	LS Nenzlingerweg 2, Schulhaus	vor 2014		184'000.00	131'560.00	8.50%	15'640.00	2170.3300.00			115'920.00	8.00%	14'720.00	2170.3300.00
14040.2001	PS, Umbau Planungskredit	2017	40	4'111.65	4'111.65	6.67%	276.70	2170.3300.00			3'834.95	6.67%	274.25	2170.3300.00
14040.2001	Umgestaltung Schulräume	2016	30	74'507.65	69'540.45	3.33%	2'483.55	2170.3300.00			67'056.90	3.33%	2'481.10	2170.3300.00
14040.3000	LS Nenzlingerweg 4, MZH	vor 2014		413'000.00	295'295.00	8.50%	35'105.00	2170.3300.00			260'190.00	8.00%	33'040.00	2170.3300.00
14040.4000	LS Delsbergstr. 33, Werkhof	vor 2014		188'000.00	134'420.00	8.50%	15'980.00	6150.3300.00			118'440.00	8.00%	15'040.00	6150.3300.00
14040.5000	Greslyhof: Sportanlagen	vor 2014		1.00	1.00	8.50%	0.00				1.00	8.00%	0.00	
14040.6000	Kinderspielplatz Schürmatt	vor 2014		1.00	1.00	8.50%	0.00				1.00	8.00%	0.00	
14040.7000	Kinderspielplatz Unterdorf	vor 2014		61'000.00	43'615.00	8.50%	5'185.00	3420.3300.00			38'430.00	8.00%	4'880.00	3420.3300.00
14040.8000	LS Langemattweg 15			1.00	0.00	3.33%					0.00	3.33%	0.00	
														0.00
14041	Wasserversorgung													0.00
14041.1000	Reservoir Reben	vor 2014		195'999.00	150'919.25	7.00%	13'719.95	7101.3300.00			137'199.30	6.50%	12'739.94	7101.3300.00
14041.2000	Reservoir Neutal	vor 2014		442'999.00	341'109.25	7.00%	31'009.95	7101.3300.00			310'099.30	6.50%	28'794.94	7101.3300.00
14041.2000	WV: Sanierung Beschichtung Reserv. Neutal	7101.5060.40	?	0.00	5'147.00	2.00%	0.00	7101.3300.00	169'216.40		174'363.40	2.00%	3'487.27	7101.3300.00
14041.2002	Reservoir Nievausgleich	?	50	0.00	-550.10	2.00%	0.00				-550.10	2.00%	0.00	7101.3300.00
14041.2001	Druckerhöhungsanlage	2016	15	75'919.70	70'855.85	6.67%	5'063.85	7101.3300.00			65'792.00	2.00%	1'518.39	7101.3300.00
1405	Waldungen													0.00
14050	Waldungen													0.00
14050.1000	Wald Degenauer 16, 511, 566	vor 2014		1.00	1.00	8.50%	0.00				1.00	8.00%	0.00	
14050.2000	Wald Degenauer 194	vor 2014		1.00	1.00	8.50%	0.00				1.00	8.00%	0.00	
14050.3000	Wald Kastelmatt 191	vor 2014		1.00	1.00	8.50%	0.00				1.00	8.00%	0.00	
14050.4000	Wald Cholholzholle 216	vor 2014		1.00	1.00	8.50%	0.00				1.00	8.00%	0.00	
1406	Mobilien													
14060	Allgemeiner Haushalt													
14060.1000	Fahrzeuge, Geräte, Mobilien	vor 2014		1.00	1.00	8.50%	0.00				1.00	8.00%	0.00	
14060.2000	Werkhofffahrzeug MEILI	vor 2014		85'000.00	60'775.00	8.50%	7'225.00	6150.3300.00			53'550.00	8.00%	6'800.00	6150.3300.00
14060.2500	Werkhofffahrzeug FUSO	2015	10	52'398.25	41'918.60	10.00%	5'239.85	6150.3300.00			36'678.75	10.00%	5'239.83	6150.3300.00
14060.3000	Werkhof: Maschinen, Geräte	vor 2014		1.00	1.00	8.50%	0.00	6150.3300.00			1.00	8.00%	0.00	6150.3300.00
14060.4000	Traktor / Werkhoftraktor / Zusatzgeräte	vor 2014		20'000.00	14'300.00	8.50%	1'700.00	6150.3300.00			12'600.00	8.00%	1'600.00	6150.3300.00
14060.5000	FW: Tanklöschfahrzeug, TLF	vor 2014		1.00	1.00	8.50%	0.00	1500.3300.00			1.00	8.00%	0.00	1500.3300.00

Objekte	Projekt- Konto	Jahr der 1. Abschrei- bung	Nutzungs- Dauer	31.12.2013 Anschaffungs- Wert / Abschr. Basis	31.12.2016 Saldo	Abschreibung 2017			Investitionen 2017		31.12.2017			Abschreibung 2018 für Budget		
						Satz	Betrag	Konto	Zunahme	Abnahme	Saldo	Satz	Betrag	Konto		
14060.6000	FW: Mannschafts-Fahrzeug	vor 2014		5'005.00	5'005.00	8.50%	5'005.00	1500.3300.00			0.00	8.00%	0.00	1500.3300.00		
14060.7000	FW: Ausrüstung	vor 2014		100'000.00	71'500.00	8.50%	71'500.00	1500.3300.00			0.00	8.00%	0.00	1500.3300.00		
14060.8000	Verwaltung: EDV-Anlage	vor 2014		1.00	1.00	8.50%	0.00	0220.3300.00			1.00	8.00%	0.00	0220.3300.00		
14060.9000	Ausstellung Dorfgeschichte	vor 2014		25'000.00	17'875.00	8.50%	2'125.00	3290.3300.00			15'750.00	8.00%	2'000.00	3290.3300.00		
14061	Wasserversorgung															
14061.1000	Maschinen, Werkzeuge	vor 2014		1.00	1.00	8.50%	0.00				1.00	8.00%	0.00			
14201.1000	Steuerung Wasserversorgung				0.00	2.00%	0.00	7101.3300.00			0.00	2.00%	0.00	7101.3300.00		
1429	Planwerke															
14290	Allgemeiner Haushalt															
14290.1000	Zonenplan Landschaft	7900.5290.10	vor 2014	38'000.00	50'277.70	12.10%	4'596.60	7900.3300.00			45'681.10	Laufendes Pr	0.00	7900.3300.00		
14290.1500	Zonenplan Landschaft	7900.5290.10	ab 2017			6.67%	0.00	7900.3300.00	7'356.30		7'356.30	Laufendes Pr	0.00	7900.3300.00		
14290.2000	Amtliche Vermessung		vor 2014	59'000.00	42'185.00	8.50%	5'015.00	7900.3300.00			37'170.00	8.00%	4'720.00	7900.3300.00		
14290.3000	GIS: Geodaten-Info-System		vor 2014	8'000.00	5'720.00	8.50%	680.00	7900.3300.00			5'040.00	8.00%	640.00	7900.3300.00		
14290.4000	QP Gehrenacker	7900.5290.20	2018	15	0.00	11'180.15	6.67%	0.00	7900.3300.00	20'637.00	31'817.15	6.67%	0.00	7900.3300.00		
14290.5000	AV93 Landschaftszone	7900.5290.30	2018	15	16'844.75	6.67%	0.00	7900.3300.00	13'490.75	30'335.50	6.67%	0.00	7900.3300.00			
14290.5000	Quartierplan Langmatt	7900.5290.22	?	15	0.00	0.00	6.67%	0.00	7900.3300.00	10'758.35	10'758.35	6.67%	0.00	7900.3300.00		
14290.6000	Quartierplan Zieglerareal	7900.5290.21	2018	15	0.00	5'934.15	6.67%	0.00	7900.3300.00		5'934.15	6.67%	0.00	7900.3300.00		
1460	Investitionsbeiträge an Bund															
14600	Investitionsbeiträge an Bund															
14600.1000	Schmelzenried; Hangentwässerung	8120.5030.10	?	40	0.00	19'102.46	2.00%	0.00	8200.3660.00	337'815.86	356'918.32	2.00%	0.00	8200.3660.00		
1461	Investitionsbeiträge an Kantone															
14610	Investitionsbeiträge an Kantone															
14610.1000	Büttenenrai; Aufforstung		vor 2014	36'000.00	25'740.00	8.50%	3'060.00	8200.3660.00			22'680.00	8.00%	2'880.00	8200.3660.00		
14610.2000	Wacht; Felsanierung	8200.5610.10	2018	1	0.00	42'431.54	10.00%	0.00	8200.3660.00	467'572.51	372'527.00	137'477.05	2.50%	3'436.93	8200.3660.00	
1462	Investitionsbeiträge an Zweckverbände															
14610	Investitionsbeiträge an Zweckverbände															
14610.1000	GSA Schürfeld, Aesch		vor 2014	1.00	1.00	8.50%	0.00				1.00	8.00%	0.00			
1465	Investitionsbeiträge an priv. Unternehmen															
14650	Investitionsbeiträge an priv. Unternehmen															
14650.1000	KELSAG, Laufen		vor 2014	1.00	1.00	8.50%	0.00				1.00	8.00%	0.08			
14650.1500	GASAG		vor 2014	1.00	1.00	8.50%	0.00				1.00	100.00%	1.00	8720.3300.00		
14650.1500	GASAG; Investitionsbeitrag		2018	15	3'000.00	2'800.00	6.67%	200.10	8720.3300.00		2'599.90	100.00%	2'800.00	8720.3300.00		
14650.2000	SBB: Bahnhofkiosk		vor 2014	1.00	1.00	8.50%	0.00				1.00	8.00%	0.08			
14650.3000	Wohnen an der Birs AG, Beitrag		vor 2014	117'000.00	83'655.00	8.50%	9'945.00	5340.3660.00			73'710.00	8.00%	9'360.00	5340.3660.00		
14650.5000	Unterdorf; Parkplatz		vor 2014	12'000.00	8'580.00	8.50%	1'020.00	6150.3300.00			7'560.00	8.00%	960.00	6150.3300.00		
Ausserordentliche Abschreibung																
29601.10	Ausserordentliche Abschreibung PK-Bilanzfehlbetrag			488'133.00	423'016.05	6.67%	32'558.45	9950.3390.00			390'457.60	6.67%	32'558.45	9950.3390.00		
	Ausserordentliche Abschreibung															
	PK-Bilanzfehlbetrag															

14.17 Auflistung der Anlagen des Finanzvermögens

Einwohnergemeinde Grellingen

Buchungsperiode 2017

Konto Einwohnergemeinde	Bezeichnung	Parzelle	Fläche m2	Zone	Anschaffungswert netto	Buchwert 01.01.2017	Veränderung	Buchwert 31.12.2017
10	Finanzvermögen				488'000.00	640'000.00	0.00	721'550.00
107	Finanzanlagen				0.00	640'000.00	0.00	320'000.00
1071	Verzinsliche Anlagen				0.00	320'000.00	0.00	320'000.00
10710	Lanfristige Dahrlehen				0.00	320'000.00	0.00	320'000.00
10710.10	Wohnen an der Birs AG (Alterswohnungen)					320'000.00		320'000.00
108	Sachanlagen				0.00	81'550.00	0.00	81'550.00
1080	Grundstücke				0.00	81'550.00	0.00	81'550.00
10800	Grundstück ohne Baurecht				0.00	81'550.00	0.00	81'550.00
10800.10	P 66 Birmatten	66	674	L		1'300.00		1'300.00
10800.10	P 738 Kastelmatt	738	1705	L		3'700.00		3'700.00
10800.10	P 186 Reben	186	10	L		50.00		50.00
10800.10	P 337 Schmelzenried	337	1237	L		6'100.00		6'100.00
10800.20	P 1186 Oberdorf	1186	905	L / DKZ		35'500.00		35'500.00
10800.30	P 161 Eggen	161	479	L / DKZ		33'400.00		33'400.00
10800.40	P 187 Schmelzenried	187	355	L		1'500.00		1'500.00
1084	Überbaute Liegenschaften				488'000.00	320'000.00	0.00	320'000.00
10840	Überbaute Liegenschaften				488'000.00	320'000.00	0.00	320'000.00
10840.00	EFH Delsbergstrasse 31	984 77	(12206)	ÖN	488'000.00	320'000.00		320'000.00

Zonen

L	Landwirtschaft
DK	Dorfkern
ÖN	Zone für Öffentliche Nutzung

14.18 Auflistung der kurz- langfrist. Finanzverbindlichkeiten Einwohnergemeinde Grellingen

Buchungsperiode 2017

Konto	Bezeichnung/Gläubigerschaft	Beginn	Fälligkeit	Zins- satz %	Zinskosten 2017	Buchwert 01.01.2017	Veränderung	Buchwert 31.12.2017
Einwohnergemeinde								
20	Kurz-& langfristige Finanzverbindlichkeiten				76'018.75	4'300'000.00	1'700'000.00	6'000'000.00
201	Kurzfristige Finanzverbindlichkeiten				0.00	0.00	0.00	0.00
2010	Kurzfristige Finanzverbindlichkeiten				0.00	0.00	0.00	0.00
20101	Kurzfristige Finanzverbindlichkeiten				0.00	0.00	0.00	0.00
20101.10	PostFinance				0.00	0.00	0.00	0.00
206	Langfristige Finanzverbindlichkeiten				76'018.75	4'300'000.00	1'700'000.00	6'000'000.00
2064	Darlehen				76'018.75	4'300'000.00	1'700'000.00	6'000'000.00
20640	Darlehen				76'018.75	4'300'000.00	1'700'000.00	6'000'000.00
20640.10	SUVA: Festdarlehen	31.01.2008	30.11.2014	2.94	0.00	0.00	0.00	0.00
20640.20	SUVA: Festdarlehen	15.03.2007	10.10.2017	3.00	2'406.25	300'000.00	-300'000.00	0.00
20640.30	AHV-Fonds: Festdarlehen	17.05.2010	30.11.2019	2.32	34'800.00	1'500'000.00	0.00	1'500'000.00
20640.40	PostFinance: Festdarlehen	17.10.2011	02.12.2019	1.76	17'600.00	1'000'000.00	0.00	1'000'000.00
20640.50	AHV-Fonds: Festdarlehen	15.05.2014	01.06.2032	1.41	14'100.00	1'000'000.00		1'000'000.00
20640.60	PostFinance: Festdarlehen	10.10.2014	17.03.2037	0.39	1'950.00	500'000.00		500'000.00
20640.70	SUVA: Festdarlehen	16.03.2017	16.03.2027	0.61	4'829.15		1'000'000.00	1'000'000.00
20640.80	PostFinance: Festdarlehen	31.10.2017	31.10.2018	0.20	333.35		1'000'000.00	1'000'000.00

14.19 Auflistung der Rückstellungen/Vorfinanzierungen

Einwohnergemeinde Grellingen

Buchungsperiode 2017

Konto	Bezeichnung/Zweck	Buchwert 01.01.2017	Veränderung	Buchwert 31.12.2017	Begründung
205	Total Rückstellungen	67'821.00	8'500.00	544'128.15	
205	Kurzfristige Rückstellungen	67'821.00	8'500.00	544'128.15	
2050	Rückstellungen aus Mehrleistungen des Personals	67'821.00	0.00	0.00	
20500	Rückstellungen aus Mehrleistungen des Personals	0.00	0.00	0.00	
		0.00	0.00	0.00	
		0.00	0.00	0.00	
2056	Rückstellungen für Vorsorgeverpflichtungen	37'821.00	120'000.00	513'200.00	
20560	Rückstellungen für Vorsorgeverpflichtungen	37'821.00	120'000.00	513'200.00	
20560.01	Rückstellungen Ausfinanzierung BLPK	393'200.00	120'000.00	513'200.00	Rückstellungen für die Unterdeckung der PK für die Lehr-Personen. 120'000 zusätzlich für das Verwaltungspersonal
2059	Übrige kurzfristige Rückstellungen	30'000.00	-111'500.00	30'928.15	
20590	Übrige kurzfristige Rückstellungen	30'000.00	-111'500.00	30'928.15	
20590.01	Übrige kurzfristige Rückstellungen	142'428.15	-111'500.00	30'928.15	CHF 10'000 Prozeskostenrückstellungen Martisacker-Reben. CHF 11'428.15 Ferien- und Überzeitrückstellungen von Mitarbeitenden. Entnahme CHF 121'000 für Sanierung Kugelfang
208	Langfristige Rückstellungen	keine		keine	
	Verpflichtung Pensionskasse Gemeindepersonal				Im Fall einer Unterdeckung sind die angeschlossenen Vorsorgewerke verpflichtet, Massnahmen zur Behebung der Deckungslücke zu ergreifen. Voraussichtlich resultiert für das Jahr 2017 keine Unterdeckung der Basellandschaftlichen Pensionskasse.

14.20 Auflistung der Eventualverpflichtungen -guthaben

Einwohnergemeinde Grellingen

Buchungsperiode 2017

Bezeichnung	Begründung	Forderungsbetrag
-------------	------------	------------------

Eventualverpflichtungen	keine Vorhanden	0.00
-------------------------	-----------------	------

Eventualguthaben	keine vorhanden	0.00
------------------	-----------------	------

14.21 Auflistung der privatrechtl. Zweckbindungen

Einwohnergemeinde Grellingen

Buchungsperiode 2017

Konto	Bezeichnung/Zweck	Art der Verwendung	Buchwert 01.01.2017	Zunahme	Abnahme	Buchwert 31.12.2017	Begründung
	Total Privatrechtliche Zweckbindungen		267'232.23	41.25	115'185.55	167'087.93	
291	Fonds im Eigenkapital		267'232.23	41.25	115'185.55	167'087.93	
2911	Privatrechtliche Zweckbindungen		267'232.23	41.25	115'185.55	152'087.93	
29110	Privatrechtliche Zweckbindungen		267'232.23	41.25	115'185.55	152'087.93	
29110.10	Wappenfelsenanlage, Spendekonto	Unterhalt Wappen	20'626.93	41.25	0.00	20'668.18	Wappenfelsenanlage Chessiloch
29110.20	Rainmattweg, Deckbelag	Erstellung Deckbelag	19'503.15		19'503.15	0.00	Auflösung Rückstell. Rainmattweg f. Deckbelag
29110.30	Martisacker / Reben Deckbelag	Erstellung Deckbelag	210'102.15		95'682.40	114'419.75	Auflösung Rückstell. Martisacker Erschliessung
29110.40	Kultur, Kunstgegenstände	Erwerb von Kunstobjekt	15'000.00			15'000.00	Erwerb von Kunstgegenstände
29110.50	Gemeindeentwicklung, Spendekonto	Gemeindeentwicklung	2'000.00			2'000.00	

14.22 Auflistung der Gemeindebeteiligungen

Einwohnergemeinde Grellingen

Buchungsperiode 2017

Name	Rechtsform	Zweck/Tätigkeit	Kapital	Anteil der Gemeinde in %		Bilanz-	Anschaft-	Buchwert	Haftungsumfang	Vertreter	
Einwohnergemeinde				Kapital	Stimmen	konto	fungswert	des Anteils		der	
							des Anteils	per 31.12.		Gemeinde	
Total							338'984.33	84'073.00			
GASAG Erdgass AG Laufenthal- Thierstein	AG	Erdgasversorgung	CHF	1'642'000	1.00%	1.00%	14650.15	3'000.00	2'801.00	mit Kapitalanlage	GR
Unterdorf		Parkplatz	CHF	8'850	1.00%	1.00%	14650.50	8'850.00	7'560.00	mit Kapitalanlage	GR
KELSAG	AG	Kehrichtabfuhr	CHF	200'000	3.00%	3.00%	14650.10	6'300.00	1.00	mit Kapitalanlage	GR
Seniorenzentrum Rosengarten	Stiftung	Alters- und Pflegeinstitution	CHF	10'000	8.00%	8.00%	14650.70	833.33	0.00	mit Kapitalanlage	GR
Wohnen an der Birs AG	AG	Alterswohnungen	CHF	860'000	37.00%	37.00%	14650.30	320'000.00	73'710.00	mit Kapitalanlage	GR
SBB: Bahnhofkiosk		Mietliegenschaft	CHF	1	0.00%	0.00%	14650.20	1.00	1.00	mit Kapitalanlage	GR

14.23 Auflistung der interkom. Zusammenarbeit

Einwohnergemeinde Grellingen

Buchungsperiode 2017

Name Einwohnergemeinde	Rechtsform	Zweck/Tätigkeit	Mitwirkende Gemeinden	Zahlungen im Jahr 2017	Haftungsumfang	Vertreter der Gemeinde
Musikschule RMSG Laufental- Thierstein	Zweckverband	2140.3612 Musikschule	Blauen, Brislach, Burg, Dittingen, Duggingen, Grellingen, Laufen, Liesberg, Nenzlingen, Roggenburg, Röschenz, Wahlen, Zwingen, Bärschwil, Beinwil, Breitenbach, Büsserach, Erschwil, Fehren, Grindel, Himmelried, Kleinlützel, Meltingen, Nunningen, Zullwil	88'710.90	Zahlungspflicht gemäss Statuten	Carmen Egli
KESB Laufental	Vertrag, gemeinsame Amtsstelle	1401.3612/37 Kinder- & Erwachsenenschutz	Blauen, Brislach, Burg, Dittingen, Grellingen, Laufen, Liesberg, Nenzlingen, Roggenburg, Röschenz, Wahlen, Zwingen	262'214.61	Zahlungspflicht gemäss Vertrag	Hans-Peter Hänni
Logopädischer Dienst Laufenthal	Zweckverband	2120.3632.50 Logopädie	Blauen, Dittingen, grellingen, Laufen, Liesberg, Roggenburg, Röschenz, Wahlen	34'587.10	Zahlungspflicht gemäss Statuten	Carmen Egli
Spitex Birstal	Verein mit Leistungs- vereinbarung	4210.3635 Spitex	"Aesch, Duggingen, Grellingen, Pfeffingen"	62'541.00	Zahlungspflicht gemäss Leistungsvereinbarung	Christian Richli
Kreisschule Laufental	Zweckverband	2120.3632.00 Beiträge besondere Klassen, Förderunterricht	Dittingen, Grellingen, Laufen, Liesberg, Roggenburg, Röschenz, Wahlen	247'472.50	Zahlungspflicht gemäss Statuten	Carmen Egli
Mütter- und Väterberatung	Leistungsvereinba- rung	4210.3612.10 Mütter- und Väterberating	Blauen, Brislach, Burg, Dittingen, Grellingen, Laufen, Liesberg, Nenzlingen, Roggenburg, Röschenz, Wahlen, Zwingen	12'295.60	Zahlungspflicht gemäss Vertrag aufgrund Einwohnerzahlen	Christian Richli
Verein Tagesfamilien Laufental-Thierstein	Verein	5450.3612.00 Kinderbetreuung	Brislach, Burg, Dittingen, Grellingen, Laufen, Liesberg, Nenzlingen, Roggenburg, Röschenz, Wahlen, Zwingen	660.00	Zahlungspflicht gmäss Vertrag	Christian Richli

14.23 Auflistung der interkom. Zusammenarbeit

Einwohnergemeinde Grellingen

Buchungsperiode 2017

Name Einwohnergemeinde	Rechtsform	Zweck/Tätigkeit	Mitwirkende Gemeinden	Zahlungen im Jahr 2017	Haftungsumfang	Vertreter der Gemeinde
Bauverwaltung vorderes Laufental	Vertrag	0225.3612.00 Entschädigung Bauverwaltung	Duggingen, Grellingen Nenzlingen, Blauen	8'455.20	Zahlungspflicht Kostenanteil gemäss Vertrag	Stephan Pabst
Pro Senectute beider Basel	Leistungsvereinbarung	5350.3636.00 Dienstleistung für die ältere Bevölkerung ab Alter 60	Blauen, Brislach, Burg, Dittingen, Grellingen, Laufen, Liesberg, Nenzlingen, Roggenburg, Röschenz, Wahlen, Zwingen	3'248.00	Zahlungspflicht Leistungsvereinbarung	Christian Richli
Sozialberatung Laufental (SBL)	Zweckverband	5790.3612.00 Beitrag an die Sozialberatung	Blauen, Brislach, Grellingen, Nenzlingen, Röschenz	211'498.00	Zahlungspflicht Kostenanteil gemäss Vertrag	Christian Richli
Zivilschutz und Führungsstab Angenstein	Vertrag, gemeinsame Kommission	1620.3632.00 Beiträge ZSO Angenstein	Aesch, Duggingen, Grellingen, Nenzlingen Pfeffingen	23'211.90	Zahlungspflicht gemäss Vertrag	Marlise Feller



Geschäfts- und Rechnungsprüfungskommission
4203 Grellingen

Jahresbericht 2017

Gesetzliche Grundlagen

Die Geschäfts- und Rechnungsprüfungskommission, nachfolgend GRPK, stützt ihre Aktionen und Tätigkeiten auf folgende Grundlagen:

- Gemeindegesetz BL vom 28. Mai 1970
- insbesondere Art. 98 bis 103
- Gemeindeordnung der Einwohnergemeinde Grellingen vom 22. Oktober 2003
- Pflichtenheft der GRPK vom 13. Januar 2005

Aufgaben

Die GRPK prüft die Tätigkeiten sowie die abgeschlossenen Geschäfte und Projekte der Gemeindebehörden, der Gemeindekommissionen und der Gemeinde-Angestellten.

Ausgebildete Fachkräfte aus der GRPK prüfen das gesamte Rechnungswesen der Einwohnergemeinde inklusive der zugehörigen Anstalten.

Sitzungen

An sieben ordentlichen Kommissions-Sitzungen und einer gemeinsamen Sitzung mit dem Gesamtgemeinderat, sowie in zahlreichen Heimarbeitsstunden, hat die GRPK ihre Aufgaben wahrgenommen. Hinzu kommt die Revision der Gemeinderechnung 2017, welche vier Arbeitstage beansprucht hat.



Folgende Geschäfte wurden geprüft oder sind noch in Arbeit

- **Wasserversorgung Duggingen - Grellingen**
- **Gemeindehaus, Vorplatzgestaltung**
- **Prüfung Wasser- / Abwasserrechnung**
- **Evaluation Gemeindesoftware**
- **Prüfung Stützmauer in den Reben** (noch in Arbeit)
- **Prüfung Martisacker** (noch in Arbeit)
- **Budget 2018**
- **Rechnung 2017**
-

Wasserversorgung Duggingen - Grellingen

Der Kanton Basellandschaft hat mit Verfügung vom 16.11.2009 verschiedene Mängel in der Wasserversorgung Grellingen beanstandet. So kann beim Grundwasserpumpwerk Büttenfeld keine gültige Schutzzone ausgeschieden werden und deshalb muss es stillgelegt werden

Mit der Gemeinde Duggingen wurden erfolgreich Verhandlungen geführt, um den fehlenden Wasserbedarf über die Wasserversorgung Duggingen zu gewährleisten. Ein Wasserlieferungsvertrag über 25 Jahre wurde zwischen den beiden Gemeinden abgeschlossen.

Der Gemeinderat hat der Gemeindeversammlung vom 7. Dezember 2010 für die Wasserversorgung über Duggingen einen Kredit über CHF 490'000.00 vorgelegt. Dem Kredit wurde zugestimmt.

Der Projektkredit wurde trotz Änderungen seitens Grellingen nur geringfügig um CHF 1 481.60 (0,3%) überschritten.

Gemeindehaus, Vorplatzgestaltung

Die damalige Kostenschätzung für dieses Projekt lag bei CHF 18'000.00 bis 19'000.00. Beim Ausführen der Arbeiten kamen dann einige unvorhergesehene Schäden zum Vorschein, welche das Projekt mit Mehrkosten belasteten.

Der angedachte Ratskredit wurde überschritten, daher musste ein Nachtragskredit von CHF 36'000.00 der Gemeindeversammlung vorgelegt werden. Dieser wurde am 7. Juni 2016, nach Abschluss des Projektes, anlässlich der Gemeindeversammlung präsentiert und einstimmig angenommen.

Die Überprüfung der Gesamtabrechnung des Projektes hat ergeben, dass die Gesamtkosten inkl. der nachträglich bewilligten Zusatzkosten korrekt abgebucht worden sind.



Der von der Gemeindeversammlung bewilligte Nachtragskredit von CHF 36'000.00 wurde mit CHF 35'125.25 leicht unterschritten.

Das ursprünglich geplante Projekt schlug durch die nachträglich festgestellten Schäden fast um das Doppelte zu Buche. Um in Zukunft keine prozentual so hohen Nachtragskredite stellen zu müssen, fragt es sich, ob bei „kleinen Projekten“ wie diesem genügend Vorabklärungen getroffen worden sind.

Prüfung Wasser- / Abwasserrechnung

Anlässlich der Revision der Gemeinderechnung 2017 wurde die Spezialfinanzierung Wasser / Abwasser einer vertieften Kontrolle unterzogen. Dabei wurde festgestellt, dass einige Korrekturen in den Buchungen vorzunehmen sind. Die Korrekturen wurden in der Rechnung 2017 nachgeführt.

Evaluation Gemeindesoftware

Die Gemeinde Grellingen hat beschlossen die bisher eingesetzte Gemeindesoftware zu ersetzen. Als neue Gemeindesoftware kommt die Software vom Hersteller Dialog zum Einsatz. Der Gemeindeverwalter hat diesbezüglich die GRPK um Unterstützung gebeten für die Evaluierung der Software sowie eine Beurteilung der Verträge.

Die Prüfung der Verträge ergab, dass die Softwaremiete (5 Jahre) und der Globalservice wie Hardware (4 Jahre) nicht gleichzeitig terminieren. In dieser Konstellation verliert man im 5. Jahr an Verhandlungsspielraum, da die HW bereits im 4. Jahre wieder ersetzt werden muss. Die GRPK empfiehlt in sich abhängige Verträge zukünftig immer gleichzeitig auslaufen zu lassen, damit die Verhandlungsposition für die Gemeinde stärker wird.

Prüfung Stützmauer in den Reben

Dieses Geschäft konnte noch nicht abschliessend behandelt werden und wird im nächsten Jahresbericht erwähnt.

Prüfung Martisacker

Dieses Geschäft konnte noch nicht abschliessend behandelt werden und wird im nächsten Jahresbericht erwähnt.



Budget 2018

Das Budget des Gemeinderates wurde ausführlich gesichtet und kontrolliert. Fragen zu einzelnen Posten wurden von den Verantwortlichen plausibel beantwortet. Leider resultiert trotz grosser Sparbemühungen seitens des Gemeinderates in der Erfolgsrechnung ein Aufwandüberschuss in der Höhe von CHF 249'550.00.

Rechnung 2017

Diese wurde von den zuständigen Fachpersonen der GRPK während insgesamt vier Tagen eingehend geprüft und in allen Teilen analysiert. Die Ergebnisse der Revision der Rechnung 2017 sind im Revisionsbericht vom 3. Mai 2018 sowie in den Nachrevisionsberichten vom 16. und 24. Mai 2018 im Detail festgehalten.

Wir danken den Angestellten der Gemeindeverwaltung für die insgesamt saubere Führung der Buchhaltung und die sehr gute Zusammenarbeit.

Antrag der Geschäfts- und Rechnungsprüfungskommission zur Rechnung 2017

Die GRPK hat anlässlich der ordentlichen Revision vom 2. und 3. Mai 2018 sowie zweier Nachrevisionen am 16. und 24. Mai 2018 die Rechnung 2017 der Einwohnergemeinde Grellingen eingehend geprüft.

Wir haben festgestellt, dass die Buchhaltung den Vorgaben des Kantons Basel-Landschaft entspricht und korrekt geführt ist.

Die der Gemeindeversammlung vorliegende Laufende Rechnung der Gemeinde schliesst mit folgender Gesamtübersicht ab:

Ertrag	CHF 9'540'805.03
Aufwand	<u>CHF 8'725'253.68</u>
Ertragsüberschuss	<u>CHF 815'551.35</u>

Nach erfolgter Revision der Jahresrechnung 2017, abgeschlossen per 31.12.2017, beantragt die Geschäfts- und Rechnungsprüfungskommission



der Gemeindeversammlung, die Rechnung 2017 der Gemeinde Grellingen zu genehmigen und dem Gemeinderat und der Verwaltung Entlastung zu erteilen.

Dem Gemeinderat, dem Verwalter sowie allen weiteren Mitarbeiterinnen und Mitarbeitern im Dienste der Gemeinde danken wir für den geleisteten Einsatz.

Grellingen, 24. Mai 2018

Die Geschäfts- und Rechnungsprüfungskommission

Präsident:	Olivier Humair
Vizepräsident:	Peter Baumann
Sekretär:	Walter Feller
	Erwin Hatebur
	Nadja Keusch
	Peter Pflugi
	Regula Steccanella



Verwendung des Ertragsüberschusses

Gemäss Gemeindefinanzverordnung ist die Verwendung des Ertragsüberschusses offen auszuweisen. Der Ertragsüberschuss wird ins Eigenkapital eingelegt.

Ertragsüberschuss vor Abschluss **CHF 815'551.35**

Ertragsüberschuss / Einlage Eigenkapital **CHF 815'551.35**

Antrag Gemeinderat

Der Gemeinderat beantragt der Gemeindeversammlung, die Rechnung 2017 der Einwohnergemeinde Grellingen mit dem ausgewiesenen Ertragsüberschuss zu genehmigen.

28. Mai 2018

Im Namen des Gemeinderates

Der Präsident: Der Verwalter:

Hans-Peter Hänni

Christian Fullin